प्रदेश सरकार
लुम्बिनी प्रदेश
भूमि व्यवस्था, कृषि तथा सहकारी मन्त्रालय
मुकामःबुटवल, नेपाल

प्रदेश विकास समस्या समाधान समितिको बैठकमा प्रस्तुत

आ.व. २०७७/७८ को वार्षिक प्रगति प्रतिवेदन

२०७८/०४/१४

मन्त्रालय तथा मातहतका कार्यालयहरुको विनियोजित बजेट तथा समष्टिगत वित्तीय विवरण

आ.व. २०७७/७८ को विनियोजित बजेट तथा खर्च विवरण

रकम रु हजारमा

क्र.सं.	बजेट विवरण	चालु	पुँजिगत	कूल जम्मा
१	कूल विनियोजित बजेट	३७२२५८६	२८४७००	४००७२८६
२	रकमान्तर भएको बजेट	०	८४०००	८४०००
३	अभ्यार्पण गरिएको बजेट	७०८०००	-२४८३५	६८३१६५
४	मन्त्रालय तथा मातहतका कार्यालयको अन्तिम कायम बजेट	३०१४५८६	२२५५३५	३२४०१२१
५	मन्त्रालय तथा मातहतका कार्यालयको कूल खर्च बजेट	२१०५४०२	१३०००२	२२३५४०४
६	कूल वित्तिय प्रगति प्रतिशत	६९.८४%	५७.६४%	**६८.९९%**

कार्यक्रम शिर्षक अनुसार विनियोजित बजेट र खर्च विवरण (रु हजारमा)
(आयोजनागत खर्च विवरण)

क्र सं	कार्यक्रम शिर्षक	बजेट	जम्मा खर्च	प्रगति %
१	कृषि उत्पादन, खाद्य तथा पोषण सुरक्षा कार्यक्रम	२९१३९३	१७६४१३	६०.५४
२	स्मार्ट कृषि गाँउ कार्यक्रम	४६८५५१	३५१९१६	७५.११
३	मत्स्य विकास तथा प्रवर्द्धन कार्यक्रम	३३९८७	२४४५६	७१.९६
४	भुमि तथा गुठी व्यवस्थापन कार्यक्रम	४९८९०	१९३६६	३८.८२
५	सहकारी विकास तथा गरिवी निवारण कार्यक्रम	१७६७२७	११९१७१	६७.४३
६	अभियानमुखि (मिसन) कृषि/पशुपन्छि विकास कार्यक्रम	३२३०४२	२२७८५४	७०.५३
७	कृषि तथा पशुपन्छी स्रोत तथा प्रविधि सेवा टेवा विस्तार	५६०३००	४४७८६८	७९.९३
८	कृषि तथा पशुपन्छीजन्य उद्योग, यन्त्र पूर्वाधार विकास	२८४३७९	१५५४६०	५४.६७
९	युवा लक्षित कृषि व्यवसाय प्रवर्द्धन कार्यक्रम	३१३२४	२०५७६	६५.६९
१०	पशुपन्छी विकास तथा पशु स्वास्थ्य नियमन कार्यक्रम	४९६४५	३६७२२	७३.९७
११	कृषि क्षमता अभिवृद्धि तथा सीप विकास तालिम कार्यक्रम	१४४२२	१०५०१	७२.८१
१२	भूमि व्यवस्था, कृषि तथा सहकारी मन्त्रालय(संघ शसर्त),	४३२१००	२१९७७२	५०.८६
१३	साधारण कार्यक्रम	५२४३६१	४२५४७०	८१.१४
	जम्मा	३२४०१२१	२२३५४०४	६८.९९

मन्त्रालत तथा मातहतका कार्यालयहरुको आ.व. २०७७/७८ को वार्षिक प्रगति विवरण

कार्यालयको नाम	विनियोजित बजेट (हजारमा)		खर्च भएको बजेट (हजारमा)		वित्तिय प्रगति (प्रतिशतमा)		एकमुष्ठ प्रगति प्रतिशतमा	
	चालु	पूजिगत	चालु	पूजिगत	चालु	पूजिगत	वित्तिय	भारित
कृषि विकास निर्देशनालय	९२६७८	५०५०	६५१७५	२८१३	७०.३२	५५.७१	६९.५७	८६.८३
कृषि ज्ञान केन्द्र, प. नवलपरासी	१६३६१२	३२९०	५६६०८	१९३९	३४.६०	५८.९५	३५.०८	५१.६०
कृषि ज्ञान केन्द्र, पाल्पा	८८१०७	७०	५४०४५	७०	६१.३४	९९.८४	६१.३७	७८.१०
कृषि ज्ञान केन्द्र, गुल्मी	११२९५१	५५०	९२५२९	५४९	८१.९२	९९.८७	८२.०१	९१.०३
कृषि ज्ञान केन्द्र, कपिलवस्तु	९७६७०	३०७०	६७३४८	३०७०	६८.९६	१००.००	६९.९०	८०.९७

कार्यालयको नाम	विनियोजित बजेट (हजारमा)		खर्च भएको बजेट (हजारमा)		वित्तिय प्रगति (प्रतिशतमा)		एकमुष्ठ प्रगति प्रतिशतमा	
	चालु	पूजिगत	चालु	पूजिगत	चालु	पूजिगत	वित्तिय	भारित
कृषि ज्ञान केन्द्र, अर्घाखाँची	९४८४९	६२००	६२४७२	५६४४	६५.८६	९१.०४	६७.४१	७५.६९
कृषि ज्ञान केन्द्र, दाङ	१२४१९२	१०६५	९९९३०	१०५९	८०.४६	९९.४३	८०.६३	८९
कृषि ज्ञान केन्द्र, बाँके	११०२९१	२६१९४	५२७८१	१३३४७	४७.८६	५०.९५	४८.४५	६१.३
कृषि ज्ञान केन्द्र, रोल्पा	९६४०४	२५०	८०३१९	२५०	८३.३१	९९.८९	८३.३६	९५.२८
कृषि व्यवसाय प्रवर्दन सहयोग तथा तालिम केन्द्र, बाँके	६३८५७	१४९८०	५५५४७	१२८१३	८६.९९	८५.५४	८६.७१	९७.८२
माटो तथा मल परिक्षण प्रयोगशाला बाँके	१६१२५	४१००	७९९३	३०६५	४९.५७	७४.७६	५४.६७	५४.६७

कार्यालय	विनियोजित बजेट (हजारमा)		खर्च भएको बजेट (हजारमा)		वित्तिय प्रगति (प्रतिशतमा)		एकमुष्ठ प्रगति प्रतिशतमा	
	चालु	पूजिगत	चालु	पूजिगत	चालु	पूजिगत	वित्तिय	भारित
बाली संरक्षण प्रयोगशाला, बाँके	१५३५०	१२०	१११२४	१२०	७२.४७	१००.००	७२.६८	८०.१३
वीउ विजन प्रयोगशाला, बाँके	११९७१	१२०	८०६०	११८	६७.३३	९८.४६	६७.६४	७८.४१
वीउ विजन प्रयोगशाला, भैरहवा	१३२२१	२४०	९०१२	२३९	६८.१६	१००.००	६८.७३	७९.८५
पशुपन्छि तथा मत्स्य विकास निर्देशनालय बुटवल	३०४५९	७५७००	२४२७३	५६९०	७९.६९	७५.१७	७८.७९	८९.५४
पशु सेवा तालीम केन्द्र, बाँके	१६८३०	६८९५	१३१९७	४४६४	७८.४१	६४.७६	७४.५०	९४.५७
कुखुरा बिकास फार्म खजुरा, बाँके	४८८७०	१५८४१	४७३६०	१३८१०	९६.९१	८७.१७	९४.५३	९८

कार्यालयको नाम	विनियोजित बजेट (हजारमा)		खर्च भएको बजेट (हजारमा)		वित्तिय प्रगति (प्रतिशतमा)		एकमुष्ठ प्रगति प्रतिशतमा	
	चालु	पूजिगत	चालु	पूजिगत	चालु	पूजिगत	वित्तिय	भारित
मत्स्य विकास केन्द्र, शमशेरगञ्ज बाँके	१११३०	१४०५५	१०३९०	१०१५१	९३.३५	७२.२२	८१.५४	८७.०७
भेटेरिनरी अस्पताल तथा पशुसेवा विज्ञ केन्द्र, रुपन्देही	१४७९८०	२००	१२७३१०	१९९	८६.०३	९९.५	८६.१०	९७.५
भेटेरिनरी अस्पताल तथा पशुसेवा विज्ञ केन्द्र, पाल्पा	१२५८४०	१७४०	११०७६०	१५०४	८८.०१	८६.४३	८८	९५.९
भेटेरिनरी अस्पताल तथा पशुसेवा विज्ञ केन्द्र, कपिलवस्तु	१०१३००	१२२५	७९०४०	१२२२	७८.०२	९९.७५	७८.२९	८२.९८
भेटेरिनरी अस्पताल तथा पशुसेवा विज्ञ केन्द्र, दाङ	६८९१०	३२२८	५००७०	२७२३	७२.६९	८४.३५	७३.१८	८४.८५
भेटेरिनरी अस्पताल तथा पशुसेवा विज्ञ केन्द्र, रोल्पा	६०७७०	२३५	४६३५०	१९६	७६.२७	८३.४०	७६.३	९०.७

कार्यालय	विनियोजित बजेट (हजारमा)		खर्च भएको बजेट (हजारमा)		वित्तिय प्रगति (प्रतिशतमा)		एकमुष्ठ प्रगति प्रतिशतमा	
	चालु	पूजिगत	चालु	पूजिगत	चालु	पूजिगत	वित्तिय	भारित
भेटेरिनरी अस्पताल तथा पशुसेवा विज्ञ केन्द्र, बाके	९७९८३	११५०	७०६२२	१०४५	७२.०७	९०.८६	७२.३०	७९.३६
एकिकृत कृषि तथा पशुपन्छी विकास कार्यालय, बर्दिया	१२००८०	२१५६७	७८१४०	१७५६०	६५.०७	८१.४२	६७.५६	८५.५०
एकिकृत कृषि तथा पशुपन्छी विकास कार्यालय, रुकुम पूर्व	१०६९१०	१९२२९	३५७६०	१४६७२	३३.४४	७६.३०	४३.३८	५५.८४
एकिकृत कृषि तथा पशुपन्छी विकास कार्यालय, प्यूठान	१३०८००	६१२५	१००८००	५९८४	७७.०६	९७.६९	७७.९९	९३.७०
सहकारी प्रशिक्षालय, बाँके	१३९४८	१०३५	१२५९९	१०३२	९०.००	९९.७९	९०.७१	९५.३८
भूमि व्यवस्था, कृषि तथा सहकारी मन्त्रालय, बुटवल	७८२३३३	५४९३९९	७८१४५	१४४१३	७०.२२	१८.४४	६५.५२	७६.३४
एकमुष्ठ वित्तिय प्रगतिः ६८.९९%				**एकमुष्ठ भारित प्रगतिः ८३.७७%**				

जनशक्ति विवरण

श्रेणी तह	कूल स्वीकृत दरबन्दि	हाल कार्यरत जनशक्ति		कूल रिक्त दरबन्दी	कैफियत
		स्थायी	करार		
रा.प.प्रथम	४	२	०	२	
९/१०औ	३९	३०	०	९	
अधिकृत	१२७	८३	०	४४	
अधिकृत छैठौं	१३४	१०४	०	३०	
४/५औ	४१	३६	०	५	
तह विहिन	९९	४५	५४	५४	
कूल	४४४	३००	५४	१४४	

कूल पदपुर्तिः ६७.५६ प्रतिशत

मन्त्रालय तथा मातहतका कार्यालयहरुबाट संचालित मूख्य कार्यक्रमहरुको उपलब्धि विवरण

ब.उ.शि.नं. ३१२००१२
कृषि उत्पादन, खाद्य तथा पोषण सुरक्षा कार्यक्रम

बजेट	जम्मा खर्च
२९१३९३	१७६४१३

कार्यक्रम/क्रियाकलाप	एकाइ	वार्षिक लक्ष्य			वार्षिक प्रगति		
		परिमाण	भार	बजेट लाखमा	बजेट खर्च	भारित	वित्तिय
प्रतिफलमा आधारित प्रोत्साहन अनुदान	जिल्ला	१२	१००	९८४	६५८.१६	८६.३२	६६.८
प्रदेशको ब्रान्डिङ्गमा सहयोग कार्यक्रम	जिल्ला	१२	१००	२०	१४.९३	१००	७४.७
प्रोटेक्टेड हर्टिकल्चर प्रवर्द्धन कार्यक्रम हाइटेक	संख्या	३	१००	६०	५५.५३	१००	९२.६
पोषण सुधारका लागि ग्रामिण कुखुरा पालन	जिल्ला	१२	१००	१२०	११३.७६	९४.८	१००
नविनतम सिंचाई सहित कृषि प्रदर्शनी कार्यक्रम	जिल्ला	१२	१००	१०५	७४.४४	८३.३	७०.९

प्रतिफलमा अधारित प्रोत्साहन अनुदान कार्यक्रम

क्र.सं.	कार्यालय	बाली/वस्तुको नाम	अनुदानग्राही संख्या	अनुदान प्रवाह रकम रु.
१	भेटेरिनरी अस्पताल, रुपन्देही	दुध	४१ सहकारी	३ करोड ४० लाख
२	भेटेरिनरी अस्पताल, पाल्पा	दुध	८ सहकारी	३९ लाख ८८ हजार
		मासु	१५ सहकारी	३५ लाख ४३ हजार
३	भेटेरिनरी अस्पताल, कपिलवस्तु	दुध	७ सहकारी	५३ लाख ७८ हजार
		मासु	८ सहकारी	३३ लाख २१ हजार
४	भेटेरिनरी अस्पताल, दाङ्ग	दुध	२ सहकारी	५ लाख ९९ हजार
		मासु	६ सहकारी	११ लाख ३१ हजार
५	भेटेरिनरी अस्पताल, बाँके	दुध	१४ सहकारी	४९ लाख ५ हजार
		मासु	११ सहकारी	१८ लाख २६ हजार
६	एकिकृत कार्यालय, वर्दिया	दुध	३ सहकारी	४४ लाख २० हजार
		माछा/मासु	३ सहकारी	
		खाद्यान्न विउ	३ सहकारी	
७	कृषि ज्ञान केन्द्रहरु	खाद्यान्न विउ	२ सहकारी	१६ लाख ३९ हजार
			जम्मा	**६ करोड ५८ लाख १६ हजार मात्र**

तथ्याङ्क संकलन

सहकारीलाई चेक वितरण-पाल्पा

मौरी विकास कार्यक्रम, दाङ्ग

कन्ये च्याउ उत्पादन, रुकुम पूर्व

सिताके च्याउ उत्पादन, गुल्मी

शहरी तरकारी आत्मनिर्भर कार्यक्रम, बाँके

मौरी तथा पुष्पजन्य उत्पादनको पसल सञ्चालनमा सहयोग

कपिलवस्तु

बाके

प्यूठान

फलफुल नर्सरी स्थापना तथा सुदृढीकरण तानसेन न.पा. पाल्पा

एक पालिका एक स्थायी नर्सरी स्थापना, शितगंगा न.पा. अर्घाखाँची

फलफूल नर्सरी सुढृढीकरण कार्यक्रम, सिस्ने गा.पा. पूर्वी रुकुम

पकेट क्षेत्र विषेश तेलहन तथा तरकारी खेती कार्यक्रम

२०० रोपनीमा सूर्यमुखी खेती रा.न.पा.-४ बेझाड खेत,सूर्यमुखी चोक, रामपुर पाल्पा

पोषण सुधारका लागि कुखुरा चल्ला वितरण

- लक्षित वर्गहरुको आयआर्जनमा टेवा पुर्याउनुका साथै १००० दिने आमाहरुको पोषणमा सुधार
- प्रत्यक्ष लाभग्राही समूह संख्याः ३६
- लाभग्राही घर धुरीः ९००
- कुखुराः लोकल (साकिनी), अष्ट्रालोप, न्यू हेम्पसायर

तालिम लिएका कृषि उद्यमी सहयोग कार्यक्रम

आधुनिक प्रविधि प्रदर्शन कार्यक्रम

चैते धान प्रदर्शन कार्यक्रम, बैजनाथ, बाँके

ड्यूरम गहुँ प्रदर्शन कार्यक्रम, नेपालगंज बाँके

स्ट्रबेरी खेती प्रबिधि प्रदर्शन, अर्घाखाँची

किम्वु र राईखनियोको घाँस नर्सरी तानसेन -१ पाल्पा

ड्रागन फ्रुट प्रविधि खेती प्रदर्शन, प्यूठान

- २ रोपनी स्ट्रवेरी खेति प्रदर्शन बाट
- ६५ के.जी. उत्पादन भैसकेको
- करिब ५० हजारको उत्पादन विक्रि

स्ट्रवेरी खेती प्रविधि प्रदर्शन, प्यूठान

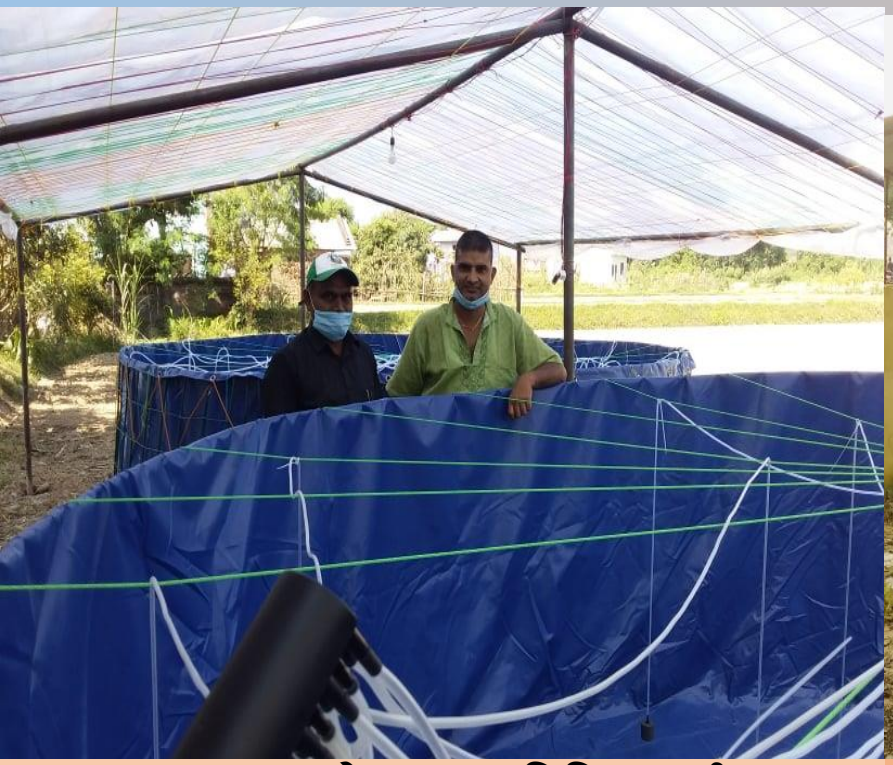

माछापालनमा बायोफ्लक प्रबिधि प्रदर्शन

एजोला प्रबिधि प्रदर्शन

कुखुरा र बाखाको नमुना खोर प्रदर्शनी, बाँके

गुणस्तरीय रानु मौरी प्रदर्शन वितरण

दाङ्ग-८, रुपन्देही-१५ र नवलपरासी-१५ गरी जम्मा ३८ वटा वितरण गरिएको

रेशम खेती प्रवर्द्धन, गढवा, दाङ्ग

रैथाने बालीको बजार प्रवर्द्धन कार्यक्रम

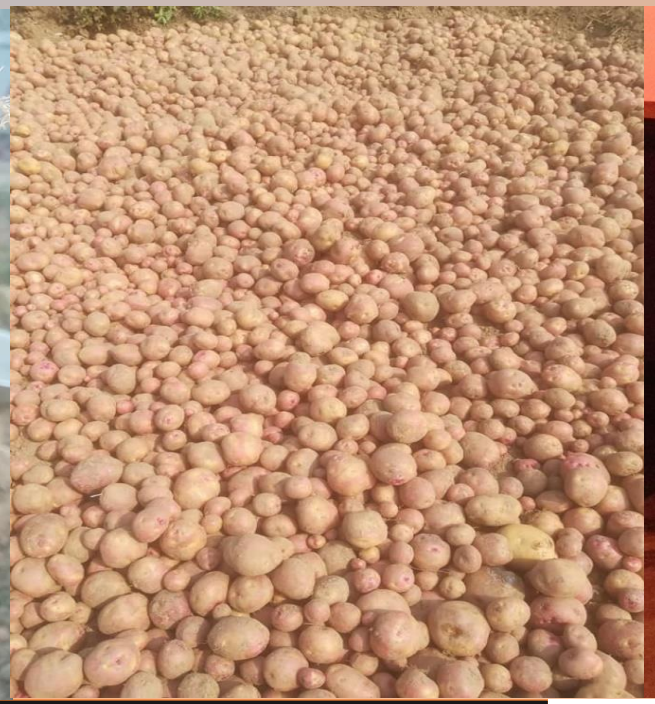

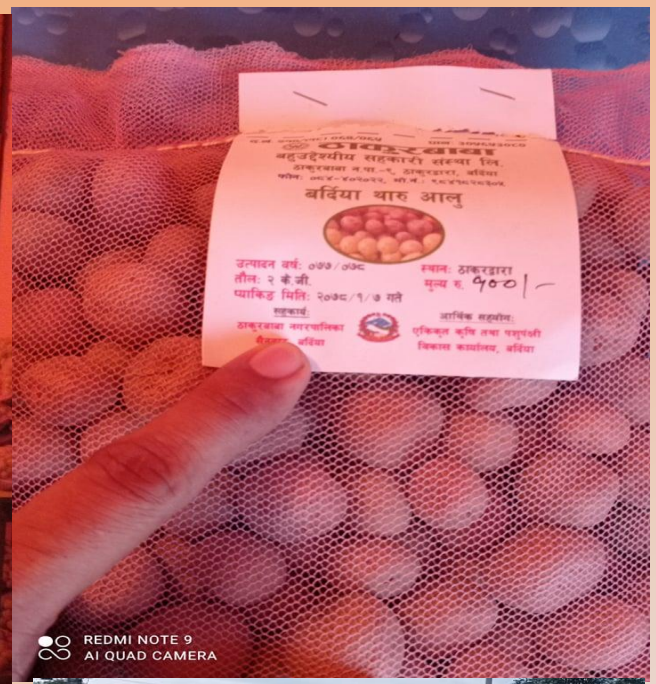

बाली बस्तु: लोकल थारु आलु, अनदी धान र कालो जिरा धान
कार्यक्रम अन्तर्गत ब्रान्डिग तथा प्याकेजिग गर्ने
भूरीगांउमा रैथाने बाली बस्तुको पसल स्थापना।
५० क्वीन्टल आलु बजारीकरण
३० क्वीन्टल आलु बीउका लागी कोल्ड स्टोरमा
साझेदार संस्था : श्री ठाकुरबाबा बहुउदेश्यीय सहकारी संस्था लि ठाकुरबाबा ९ बर्दिया
हाल पैंचो पसल र भाटभटेनीमा समेत बिक्रि भइरहेको।

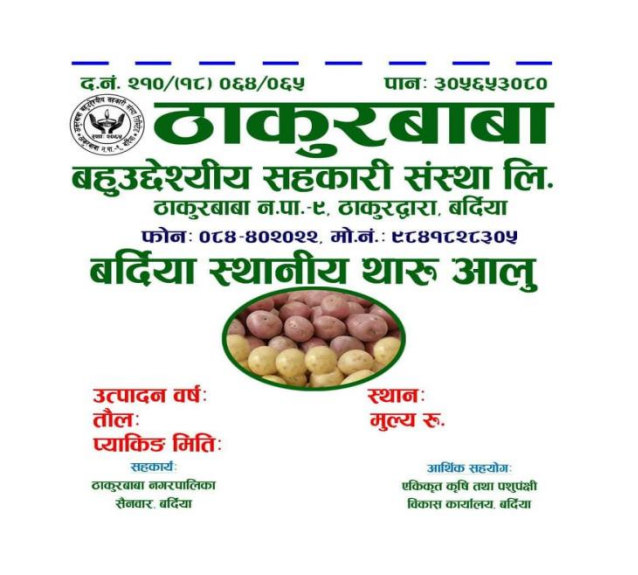

ब.उ. शि.नं. ३१२००१३

स्मार्ट कृषि गाँउ कार्यक्रम

बजेट	जम्मा खर्च
४६८५५१	३५१९१६

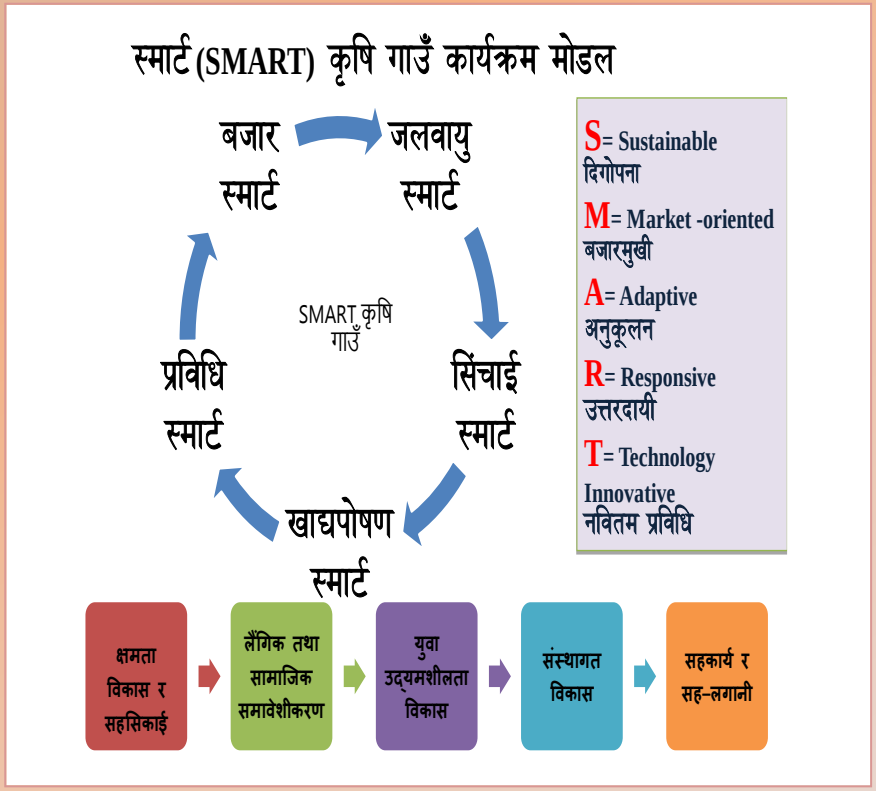

स्मार्ट कृषि गाउँ कार्यक्रमलाई मन्त्रालयकै गौरवको आयोजनाका रुपमा लिई **शिक्षा, प्रसार र अनुसन्धानलाई एकिकृत गर्दै** हालसम्म करिब ७५०० घरधुरी समेटी **१०८ वटा गाउंहरुमा एकीकृत मोडल** सहितको कार्यक्रम संचालन भैरहेकोछ ।

कार्यक्रम/क्रियाकलाप	एकाइ	वार्षिक लक्ष्य				प्रगति स्थिति	
		परिमाण	भार	बजेट लाखमा	बजेट खर्च	भारित	वित्तिय
स्मार्ट कृषि गाँउ कार्यक्रम क्रमागत (२०७५.७६)	संख्या	५२	१००	१५६०	११८७.०७	८७.९३	७६.०९
स्मार्ट कृषि गाँउ कार्यक्रम क्रमागत (२०७६.७७)	संख्या	२३	१००	९६०	८०९.६९	९५.३४	८४.३४
स्मार्ट कृषि गाँउ कार्यक्रम क्रमागत नयां (२०७७।७८)	संख्या	४१	१००	२०००	१११.०२	७८.५९	५५.५५

कार्यक्रमको हालसम्मको उपलब्धी सारांश

क्रियाकलाप	परिमाण	क्रियाकलाप	परिमाण	क्रियाकलाप	परिमाण	क्रियाकलाप	परिमाण
आधुनिक बाखा/बंगुर खोर निर्माण	११५३	आधुनिक मासु पसल निर्माण	८	स्प्रेयर ट्याङ्की	६७६	भण्डार घर	२
आधुनिक गाई/भैसी गोठ निर्माण	१८०	दुध संकलन केन्द्र स्थापना	७	थ्रेसर/कम्बाईन	७२	मेज प्लान्टर	३४
भकारो सुधार	२७७	घाँस स्रोत केन्द्र स्थापना/डाले घाँसको नर्सरी स्थापना	१५	च्याफ कटर	१६५	मकै छोडाउने मेसिन	५९
स्थायी टनेल निर्माण	३३७	कृषि सूचना केन्द्र स्थापना	६१	रिपर	२१	सिडबिन (टिनकों भकारी)	१९०
अस्थायी टनेल निर्माण	२०३३	कृषि उपज संकलन केन्द्र स्थापना	१९	मिनी टिलर	२४७	सिड ड्रिल	४
कस्टम हाइरिङ्ग सेन्टर स्थापना	४	उन्नत जातको बोका/रागो खरिद	१८९	कम्पोष्ट/भर्मीकम्पाष्ट मल खाडल	७२३	रोटाभेटर	८
मल्चिङ प्लाष्टिक रोल	३८	पावर टिलर	९४	गोठ सुधार	४३०	कल्टीभेटर	७

क्रियाकलाप	परिमाण	क्रियाकलाप	परिमाण	क्रियाकलाप	परिमाण	क्रियाकलाप	परिमाण
सिंचाई पोखरी/ निर्मारण टेङ्की	१६५	तरकारी नर्सरी/घाँस स्रोत केन्द्र	१५	हर्मेटिक ब्याग	३००	डिपिङ्ग ट्याङ्क	२६
प्लाष्टिक क्यारेट	१९९०	काउ म्याट	१३५	सोलार बोरिङ्ग जडान	२	चिलिङ्ग भ्याट	२
मुत्र संकलन टंकी	४८	ढुवानी साधन	९	डिप बोरिङ्ग	३	ग्राइन्डर मेसिन	२४
डेलिभरी पाईप (मिटर)	७८६८	डिजिटल ब्यालेन्स (तराजु)	८८	पशुपन्छी स्वास्थ्य शिविर/माटो शिविर	७६	Stainless steel मिल्क बकेट	१४०
पम्प सेट	३६६	सिंचाई कुलो निर्माण (मिटर)	३४००	पानी तान्ने मोटर	२७२	Stainless Steel मिल्क केन	४१९६
धानको बीउ बितरण के.जी.	१७३०	ऊन बुन्ने साँचो (चर्खा)	११०	मिल्किङ्ग मेसिन	४	साइलेज बनाउने मेसिन	२
कुटानी पिसानी मिल	४०	आलुको बीउ बितरण	१८.८ क्वि.	मिल्क एनालाइजर	२	ह्वील व्यारो	५०
दाना उद्योग स्थापना	२	सुन्तलाको बिरुवा वितरण	५५००	पानी टंकी	११८	स्यालो ट्युववेल जडान	१३१

स्मार्ट कृषि गाउँ कार्यक्रम; अनुसन्धान र विकास

समस्यामा आधारित अनुसन्धान कार्यक्रम

जातिय परिक्षण मे.ट/हेक्टर				मलखाद परिक्षण मे.ट/हेक्टर		
राजकुमार हाईब्रिड	कन्चन हाईब्रिड	जिङ्क युक्त हाईब्रिड	रामपुर हाईब्रिड १०	प्लट १ Recommended dose of NPK	प्लट २ Briquette urea	प्लट ३ Farmer practice
७.६	६.०१	६.८१	८.२६	७.१४	८.२०	७.२१

NSAF/CIMMYT, GATE NEPAL को सहकार्यमा गुलरिया स्मार्ट कृषि गाउँमा मकैमा अनुसन्धान कार्यमा कृषक सहभागिता Indian Hybrid को तुलनामा रामपुर हाईब्रिड १० को जातिय परिक्षण।

स्मार्ट कृषि गाउँमा संचालित माटो तथा बाली उपचार शिविर

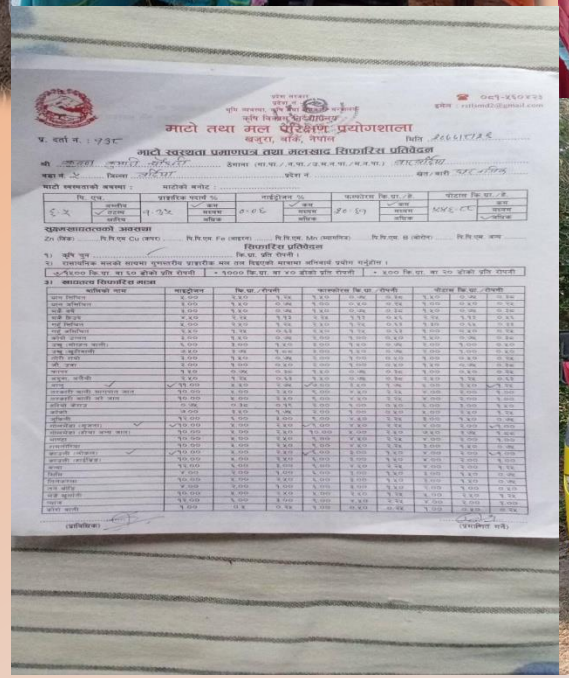

मुख्य उपलब्धीहरु(बाली उपचार शिविर)
४८ जना कृषकहरुको बालीमा लागेका रोग किरा परिक्षण

Infestation of American fall army worm, cut worm and borer and Disease: Downy mildew, late blight of tomato. Suggested Green lebelled pesticides

मुख्य उपलब्धीहरु माटो परिक्षण शिविर
१६० जनाको माटो परिक्षण भएको ।
प्रागिरक मल, नाइट्रोजन तथा फस्फोरसको कमी भएको

स्मार्ट कृषि गाउँ, राजापुर, बर्दिया (धान)

श्री गणेशबाबा एग्रो सिड कम्पनीसंगको सहकार्यमा ४० हेक्टरमा धानको वीउ उत्पादन

स्मार्ट कृषि गाँउ कार्यक्रम, सियारी, रुपन्देही

स्मार्ट कृषि पशुपालन गाउँ कार्यक्रम, सैनामैना, रुपन्देही

स्मार्ट कृषि गाउँ कार्यक्रम सरावल-२, नवलपरासी

पूर्वी रुकुममा रहेका सिस्ने गा.पा., पुथा उत्तरगंगा गा. पा. र भूमे गा. पा. मा संचालित स्मार्ट कृषि गाउँ कार्यक्रम

स्मार्ट कृषि गाउँ कार्यक्रम माडी गा.पा.६, कोर्चावाङ, रोल्पा

समय माई स्मार्ट कृषि गाउँ, यशोधरा गा.पा.-८ कपिलवस्तुमा यन्त्र उपकरण वितरण

सुनछहारी गा.पा.-७, जेलवाङ, रोल्पा (मसला खेती)

गुल्मीदरबार स्मार्ट कृषि गाउँ, गुल्मी

हुँगा स्मार्ट कृषि गाउँ छत्रकोट गा.पा., गुल्मी

स्मार्ट कृषि गाउँ कार्यक्रम छत्रकोट गाउँपालिका ०१ हुँगाका
अध्यक्ष श्री दान बहादुर पल्लीले गरेको तरकारी खेती

थवाङ गा पा ३, भित्रिवन, रोल्पा स्मार्ट कृषि गाउँमा घाँस वितरण र उत्पादित खसी/बोका बिक्री

रिब्दीकोट गा.पा.-६ ठिमुरे, पाल्पामा तरकारी खेती

बुढागाउँ स्मार्ट कृषि गाउँ, त्रिवेणी गा.पा. ४, रोल्पा

स्मार्ट कृषि गाउँ कार्यक्रम गंगादेव-३ मनिमारे

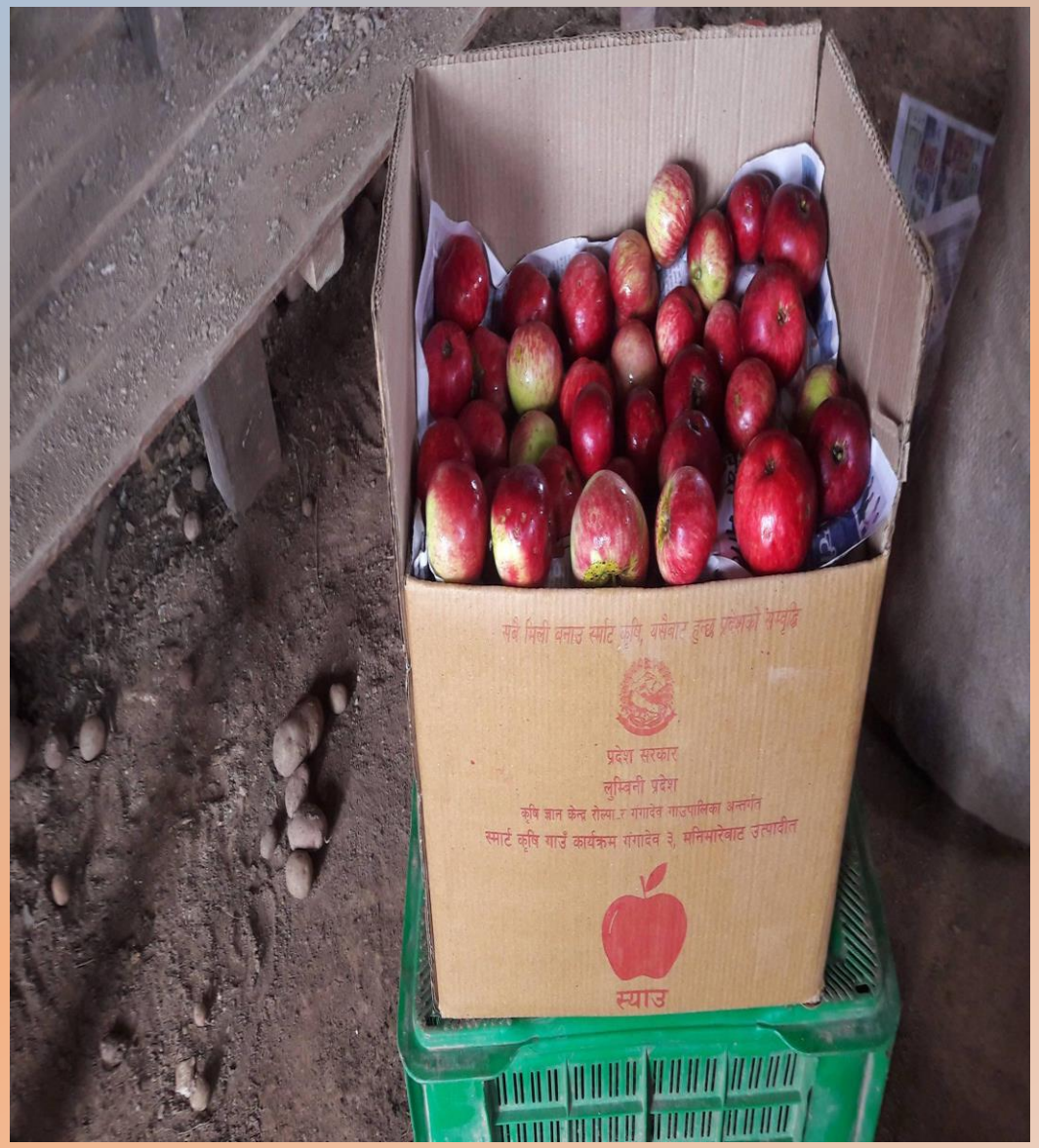

स्मार्ट कृषि गाउँ कार्यक्रम ह्वामा रोल्पाः निर्माण गरिएको बाख्रा खोर तथा सूचना केन्द्र

स्मार्ट कृषि गाउ वैजनाथ, बाँकेमा तरकारी खेती

उत्कृष्ट स्मार्ट कृषि गाउँ पुरस्कार

सि नं	जिल्ला	स्मार्ट कृषि गाउँको नाम	ठेगाना	बालीवस्तु
१	नवलपरासी	श्री स्मार्ट कृषि गाउँ कार्यक्रम कार्यान्वयन समिति	पालिनन्दन गा पा ५, गेर्मी, नवलपरासी	गहुँ र तरकारी खेती
२	रुपन्देही	श्री स्मार्ट कृषि पशुपालन गाउँ कार्यक्रम कार्यान्वयन समिति	सैनामैना न पा ११, सालझण्डी, रुपन्देही	गाई/भैसीपालन
३	पाल्पा	श्री हुँगी स्मार्ट कृषि गाउँ कार्यक्रम कार्यान्वयन समिति	रम्भा गा.पा. वडा नं.-१, हूँगी, पाल्पा	धान, तरकारी र मकै
४	गुल्मी	श्री स्मार्ट कृषि बाख्रा तथा लोकल कुखुरा पालन समुह	रेसुङ्गा न पा ११, राङ्बास, गुल्मी	बाख्रापालन र कुखुरापालन
५		श्री स्मार्ट कृषि गाउँ हुँगा पकेट समुह	छत्रकोट गा पा १, हुँगा, गुल्मी	तरकारी खेती
६	दाङ	श्री स्यानीगाउँ धोवघाट क्षेत्र स्मार्ट कृषि गाउँ कार्यक्रम कार्यान्वयन समिति	घोराही उप म न पा ८ र १०, स्यानीगाउँ, दाङ	बसन्ते मकै र तरकारी
७	रोल्पा	श्री स्मार्ट कृषि गाउँ कार्यक्रम कार्यान्वयन समिति	गंगादिप गा पा २ र ३, जिनावाङ, रोल्पा	तरकारी खेती
८		श्री भित्रिवन स्मार्ट कृषि गाउँ कार्यक्रम कार्यान्वयन समिति	थवाङ गा पा ३, भित्रिवन, मिरुल, रोल्पा	बाख्रापालन

उत्कृष्ट स्मार्ट कृषि गाउँ पुरस्कार

सि नं	जिल्ला	स्मार्ट कृषि गाउँको नाम	ठेगाना	बालीवस्तु
९	बाँके	श्री फत्तेपुर स्मार्ट कृषि गाउँ कार्यक्रम कार्यान्वयन समिति	रासीसोनारी गा पा ७, फत्तेपुर, बाँके	मकै, आलु र धान
१०		श्री स्मार्ट कृषि गाउँ कार्यक्रम कार्यान्वयन समिति	नरैनापुर गा पा ६, कोहला लक्ष्मणपुर, बाँके	बाखापालन
११	अर्घाखाँची	श्री पावर स्मार्ट कृषि गाउँ कार्यक्रम कार्यान्वयन समिति	शितगंगा न पा १४, पावर, मुन्द्रिबास, ओडारपाटा, कुसुमघाट, अर्घाखाँची	अर्गानिक तरकारी खेती
१२	कपिलवस्तु	श्री कोइली स्मार्ट कृषि गाउँ कार्यक्रम कार्यान्वयन समिति	बाणगंगा न पा ९, जिनुवा, बर्दहवा, कपिलवस्तु	मकै(प्रथम बाली) र धान खेती
१३	बर्दिया	श्री ठाकुरबाबा स्मार्ट बाखापालन समिति	ठाकुरबाबा न पा ५, साहिपुर बनफडुवा, बर्दिया	बाखापालन
१४	पूर्वी रुकुम	श्री स्मार्ट कृषि गाउँ कार्यक्रम कार्यान्वयन समिति	सिस्ने गा पा ७ र ८, स्यालाखा, भिमखोला, लथाकोट, रुकुम पूर्व	सुन्तला र अलैचि
१५	प्यूठान	श्री मरन्ठाना स्मार्ट कृषि गाउँ कार्यक्रम कार्यान्वयन समिति	प्यूठान न पा ९ र १०, मरन्ठाना, प्यूठान	तरकारी र फलफूल

उत्कृष्ट स्मार्ट कृषि गाउँ पुरस्कार

बजेट उपशिर्षक नः ३१२००००१४ (मत्स्य विकास कार्यक्रम)

बजेट	जम्मा खर्च
३३९८७	२४४५६

कार्यक्रम/क्रियाकलाप	एकाइ	वार्षिक लक्ष्य				प्रगति स्थिति	
		परिमाण	भार	बजेट लाखमा	बजेट खर्च	भारित	वित्तिय
पहाडी क्षेत्र चिसो पानीमा माछा उत्पादन कार्यक्रम	जिल्ला	६	१००	१२०	८६	१००	७१.६६
सिमेन्टेडवाल सहित नयाँ पोखरी निर्माण	संख्या	४	१००	४८	४०	१००	८३.३३

मत्स्य विकास केन्द्रको मार्फत आ.व. २०७७।७८ मा १ करोड ९० लाख माछाको भुरा उत्पादन भई बिक्रि वितरण भएको।

मत्स्य विकास केन्द्र, महादेवपुरी

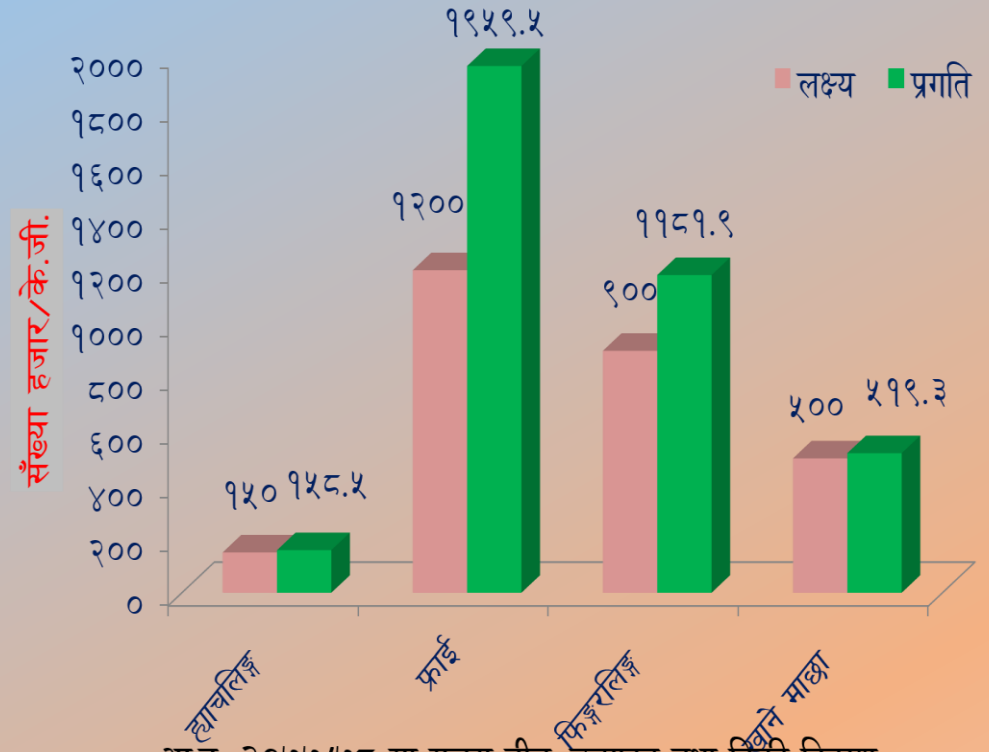

आ.व. २०७७/७८ मा मत्स्य वीज उत्पादन तथा विक्री वितरण

मत्स्य प्रजनन्

कृतिम | प्राकृतिक

मत्स्य वीज विक्री

खाने माछा विक्री

चिसोपानीमा मत्स्यपालन (रेन्बो ट्राउट)

गुल्मी

पहाडका ६ जिल्लामा संचालन
अनुदान रकमः रु. १ करोड २० लाख

अर्घाखाँची

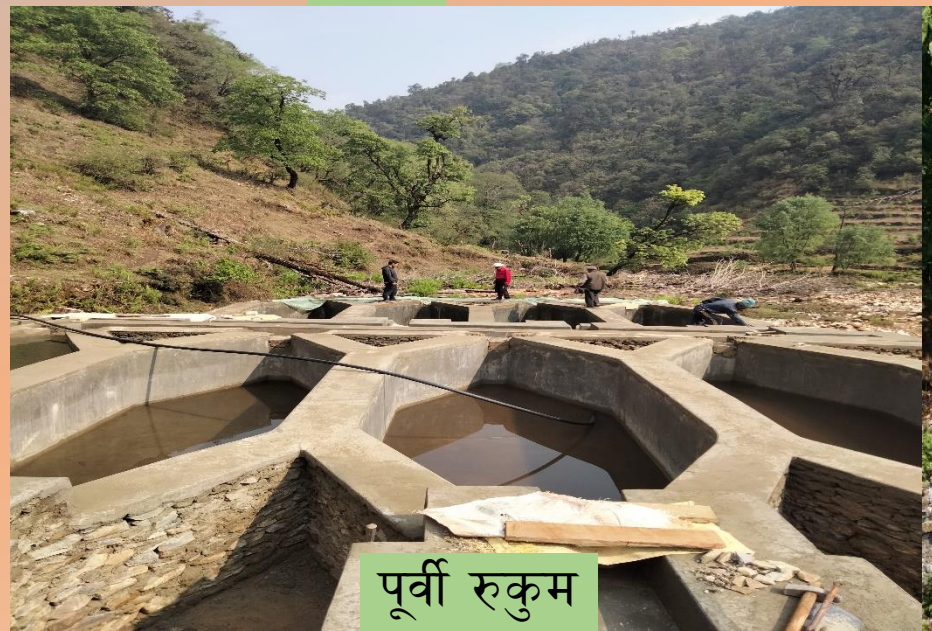

पूर्वी रुकुम

प्यूठान

मत्स्य दिवस, २०७७ का झलकहरु

मत्स्य ह्याचरी निर्माण कार्यक्रम, बर्दिया

स्थान:बढैयाताल ५, जगतिया
निर्माण कार्य: ओभरहेड ट्यांक १, स्पाउनिङ्ग ट्याकं १, ईन्क्यूबेसन ट्याकं ४, कन्डिसनिङ्ग ट्याकं ६
माउ पोखरी २ हे
बार्षिक उत्पादन क्षमता: २ करोड ह्याचलिङ्ग
रहु नैनीको भुरा उत्पादन शुरु

मत्स्य प्रवर्द्धन कार्यक्रम, रुपन्देही

मत्स्य ह्याचरी, कपिलवस्तु

ब.उ. शि.नं. ३१२००००१५ (भुमि तथा गुठी व्यवस्थापन कार्यक्रम)

बजेट	जम्मा खर्च
४९८९०	१९३६६

कार्यक्रम/क्रियाकलाप	एकाइ	वार्षिक लक्ष्य			बजेट खर्च लाखमा	प्रगति स्थिति	
		परिमाण	भार	बजेट लाखमा		भारित	वित्तिय
करार खेती कार्यक्रम २०७५/७६	हे	७५१.००	१००	२६५	१५७	७३.७%	२३.८%
करार खेती कार्यक्रम २०७६/७७	हे		१००				
करार खेती कार्यक्रम नयां (मन्त्रालयमा रहेको)	हे		१००				
करार खेती कार्यक्रम नयां (जिल्लाबाट संचालन हुने)	हे	२७६.००	१००	३९४			

आ.व. २०७५/७६ (२२७ हे.) र ७६/७७ (१६६ हे.) गरी करार खेतीको क्षेत्रफल= ३९३ हेक्टर मा खेती विस्तार

आ.व. २०७७/७८ मा २९६ हे. मा थप भई **६८८ हेक्टर सम्म विस्तार भएको**

प्रत्यक्ष रोजगारी सृजनाः २३९

करार खेती कार्यक्रम

करार खेती कार्यक्रम

योजना सख्या : २०
६० हेक्टर क्षेत्रफलमा कार्यक्रम
१ घाँसेबाली स्रोतकेन्द्र
३ हे मा केरा खेती
२.५ हे कागती खेती विस्तार
३ हे मा तरकारी खेती

बजेट उपशिर्षक नः ३१२०००१६

सहकारी तथा गरिबी निवारण कार्यक्रम

बजेट	जम्मा खर्च
१७६७२७	११९१७१

कार्यक्रम/क्रियाकलाप	एकाइ	वार्षिक लक्ष्य			प्रगति स्थिति		आयोजना सङ्ख्या
		परिमाण	भार	बजेट लाखमा	भौतिक	वित्तिय	
सहकारी विकास कोष	पटक	१	१००	२०००.००	५०	१००	४८
सहकारी बजार स्थापना क्रमागत (२०७६।७७)	संख्या	३	१००	१०५.००	१००	९७	६
सहकारी बजार स्थापना नया	जिल्ला	३	१००	१५०.००	१००	९८.१	
गरिबि निवारण कार्यक्रम	जिल्ला	१२	१००	५२५.००	७०	६०.२१	३७५
नविनतम सोचमा आधारित उत्पादन तथा रोजगारी प्रवर्द्धन कार्यक्रम	जिल्ला	१२	१००	२७२.००	१००	९५	१६
यूवा तथा महिला उद्यमशिलता विकास कार्यक्रम	जिल्ला	१२	१००	१३०.००	९०	६५	३३

- सहकारी विकास कोष परिचालन अन्तर्गत मन्त्रालयबाट रु २० करोड मध्ये १९ करोड ७५ लाख बराबरको सम्झौता भएको।
- सहकारी अन्तर्गत संचालित १०३ आयोजनाहरु मार्फत सम्पन्न पश्चात प्रदेशका सहकारीहरु तर्फको करिब २७ करोड लगानी सहभागीता भएको छ।

सहकारी बजार स्थापना कार्यक्रम

सहकारी बजार, बाँके

सहकारी बजार, दाङ्ग

नविनतम सोच कार्यक्रमः बाख्रा खोर, पूर्वखोला पाल्पा

महिला उद्यमशिलता कार्यक्रमः दाउन्ने देवी सहकारी संस्था मार्फत संचालित तरकारी खेती

सहकारी सस्तो पसल, बुड्डी, कपिलवस्तु

सहकारी आयोजना अनुगमनका झलकहरु

महिला सहकारी मार्फत संचालित व्यवसायमा सहयोग कार्यक्रम, नवलपरासी

ब.उ.शि.नं. ३१२०००१७

अभियानमूखी (Mission) कार्यक्रम

बजेट	जम्मा खर्च
५६०३००	४४७८६८

- आ.व. २०७६/७७ मा संचालन सुरु भएको अभियानमुखी मिसन कार्यक्रमलाई **आ.व २०७७/७८ मा आलु र मकै समेत थप** गर्दै जिल्ला स्थित कार्यालयहरुबाट संचालन भैरहेको।
- **१५० हे. मा लसुन प्याज, २१७ हे. मा आलु, ३२६ हे. मा मकै, १०० हे. मा सुन्तला/कागतीको** सघन खेती प्रणाली विस्तार भएको।
- १४ वटा बाखा मिसन मार्फत ७०० परिवार लाभान्वित, १७५०० माउ बाखा पालन भएको।
- ६ बङ्गुर मिसन मार्फत १५० परिवार लाभान्वित हुने, ३००० माउ पालन भएको।

कार्यक्रम/क्रियाकलाप	एकाइ	वार्षिक लक्ष्य			खर्च बजेट लाखमा	प्रगति स्थिति	
		परिमाण	भार	बजेट लाखमा		भारित	वित्तिय
बाखा मिसन २०७६।७७	जिल्ला	७	१००	७००	६१६	९४.२	८८
भेडा बाखा मिसन नयां	जिल्ला	७	१००				
बंगुर मिसन २०७६।७७	जिल्ला	३	१००	१५०	१३४	९८.४	८९.३३
बंगुर मिसन नयां	जिल्ला	३	१००				
लसुन प्याज मिसन २०७६।७७	जिल्ला	६	१००	१३९	८०.३७	७२.१	५७.२८
लसुन प्याज मिसन नयां	जिल्ला	६	१००				
कागती सुन्तला मिसन २०७६।७७	जिल्ला	६	१००	३१२	१३५	६७.६	४३.२६
कागती सुन्तला/स्याउ मिसन नयां	जिल्ला	६	१००				
फलफूल विरुवा रोपण अभियान कलष्टर	जिल्ला	१२	१००	११४	४७.३१	५९.८	४१.५
आलु मिसन	जिल्ला	१२	१००	३२८	२४१.८४	७७.४	७३.५
मकै मिसन	जिल्ला	१२	१००	५८०	२७५.७९	५८.३	४७.९
रोड कोरिडोर/क्षेत्र विशेष कृषि/पशु विकास कार्यक्रम	जिल्ला	१२	१००	९४०	५९७.९१	६९.२	६३.५

आलु मिसन कार्यक्रम, परिवर्तन गा.पा. रोल्पा

आलु मिसन कार्यक्रम

कूल आयोजना संख्याः ८०

आलु मिसन कार्यक्रम, दाङ्ग

आलु मिसन,प्यूठान

लसुन-प्याज मिसन कार्यक्रम, वर्दिया

३३ हेक्टरमा कार्यक्रम सम्पन्न

उत्पादन : ४६२ मे ट

१० हे को लसुन खेतीबाट बेलपत्र सहकारी मधुवनबाट १८ लाख सम्मको कारोबार

मकै मिसन कार्यक्रम, बर्दिया

बाख्रा मिसन कार्यक्रम मार्फत निर्माण गरिएको बाख्राको आधुनिक खोर, बाँके

स्थानीय स्रोत साधनको प्रयोग गरी निर्माण गरिएको बाख्राको खोर, रुकुम पूर्व

बाख्रा मिसन कार्यक्रम
आयोजना सङ्ख्याः ३३३

रोड कोरिडोर दुग्ध उत्पादन कार्यक्रम मार्फत निर्माण गरिएको गाइको आधुनिक गोठ र च्याप कटर वितरण ,बाँके

घोराहि होलेरी रोड कोरिडोर तरकारी उत्पादन कार्यक्रम अन्तर्गत यन्त्र उपकरण वितरण, दाङ्ग

साइलेज तथा दाना उत्पादनका लागि मकै मिसन मेसिन खरिद, दाङ्ग

बङ्गुर मिसन कार्यक्रम, दाङ्ग

बङ्गुर मिसन कार्यक्रम, रुपन्देही

- फार्म संख्याः २६
- बंगुर संख्याः लगभग ७५० माऊ
- खोर मर्मत सुधारः २२
- दाना पिस्ने मेसिनः २
- पेलेट बनाउने मेसिनः २
- पिग म्याटः १२
- प्रजनन विर खरिदः १२

बंगुर मिसन कार्यक्रम, बर्दिया

- ✓ बंगुर फर्म सख्या : २७
- ✓ २७ वटा नयां बगुर खोर निर्माण
- ✓ ३ दाना मिल स्थापना तथा यान्त्रिकरण
- ✓ बार्षिक ३१२ मे ट बंगुरको मासु
- ✓ १५०० पाठापाठी उत्पादन तथा विक्रि गर्ने क्षमता विकास
- ✓ स्थान: बारबर्दिया न.पा

मकै मिशन कार्यक्रमवाट साईलेज उत्पादन, रामपुर, पाल्पा

आँपको बिरुवा बितरण
(जात - आम्रपाली) कपिलवस्तु

ब.उ.शि.नं. ३१२०००१८
कृषि तथा पशुपन्छी सेवाटेवा तथा स्रोत केन्द्र विस्तार

बजेट	जम्मा खर्च
५६०३००	४४७८६८

कार्यक्रम/क्रियाकलाप	एकाइ	वार्षिक लक्ष्य			खर्च बजेट लाखमा	प्रगति स्थिति	
		परिमाण	भार	बजेट लाखमा		भारित	वित्तिय
श्रोतकेन्द्र स्थापना	संख्या	९	१००	६३०.००	३६५	७२.४३	५८
शुलभकर्जा सहजिकरण तथा ब्याज अनुदान	जिल्ला	१२	१००	२५००.००	२५००	१००	१००
बीउ बिजन बाली संरक्षण तथा मल माटो प्रयोगशाला सेवा	जिल्ला	१२	१००	३५०.००	२६६.६६	८३.७७	७६.१८

शुलभकर्जा सहजिकरण तथा व्याजमा अनुदान कार्यक्रम

- आ. व. २०७६/७७ बाट लागु भएको।
- प्रत्येक जिल्लामा Help Desk को व्यवस्था गरी १२ कर्जा सहजकर्ता मार्फत सहजिकरण गरिदै आएको।
- **हालसम्म१४ भन्दा बढि बैंक तथा वित्तिय संस्थाबाट शुलभकर्जा सहजिकरण** भैरहेको।

शुलभकर्जा सहजिकरण तथा व्याजमा अनुदान कार्यक्रम

बाली तथा बस्तु	सहजिकरण गरिएका	प्रस्ताव तयार भएका
कृषि	२२७	७०
पशुपन्छी	४९६	९२
मत्स्य	५१	३३
मिश्रित	२१५	१७०
जम्मा	९८८	३६५

कूल सिफारिस आयोजनाः २५५
कूल सिफारिस रकमः५७ करोड २० लाख ६० हजार

कूल स्वीकृत आयोजनाः ११३
कूल स्वीकृत ऋण रकमः २६ करोड १२ लाख ५० हजार

बिषय	सिफारिस संख्या		सिफारिस रकम (हजारमा)		स्वीकृत संख्या		स्वीकृत रकम (हजारमा)		भूक्तानी
	संघिय सरकार	प्रदेश सरकार	संघिय सरकार	प्रदेश सरकार	संघिय सरकार	प्रदेश सरकार	संघिय सरकार	प्रदेश सरकार	प्रदेश सरकार
कृषि	७	२२	०	४५७८८	५	७	३८५०	२३५००	०
पशुपन्छी	३	१५३	२४००	३४२५६६	४४	२४	४८७००	१०४०५०	०
मत्स्यपालन	०	८	०	२८८०६	३	०	२५००	०	०
मिश्रित	११	५१	३०४००	१२२१००	१६	१४	१६५००	६२१५०	०
जम्मा	२१	२३४	३२८००	५३९२६०	६८	४५	७१५५०	१८९७००	०

बाली संरक्षण प्रयोगशाला, बाँके

बाली संरक्षण प्रयोगशाला- बाली उपचार तथा बाली निरिक्षण

IPM कृषक पाठशाला संचालन कार्यक्रम, बाँके,बर्दिया

दुधे च्याउ उत्पादन प्रदर्शन कार्यक्रम, बासगढी-३ वर्दिया

बीउ बिजन तथा माटो प्रयोगशालाहरु

कार्यक्रम	खजुरा, बाँके	भैरहवा, रुपन्देही	जम्मा
बीउ नमुना परिक्षण	४३३ नमुना	८३० नमुना	१२६६ नमुना
बीउ प्रमाणीकरण	११६ मे.टन	९९ मे.टन.	२१५ मे.टन.
बीउ बाली निरिक्षण	५४५ हे.	१६४ हे	७०९ हे.
बीउ गुणस्तर सम्बन्धि तालिम	२२६ जना	१३२ जना	३५८ जना
माटो परिक्षण प्रयोगशाला	१९८६		१९८६ नाइट्रोजन र प्राङ्गारिक पदार्थ कम

गहुँको वीउ प्रमाणीकरण

मकै वीउ निरिक्षण

प्रयोगशालामा वीउ प्लेटीङ्ग

घुम्ती माटो परिक्षण शिविर शान्तिनगर, दाङ्ग

माटो परिक्षण शिविर पोबाङ्ग, रोल्पा

मल तथा माटो परिक्षण प्रयोगशाला का गतिविधिहरु

बीउ बिजन प्रयोगशाला, बाँके र रुपन्देही

विभिन्न जिल्लाहरुमा बीउ बाली निरीक्षण कार्य

ल्यावमा नमुना वीउ तथा रेफ्री नमुना परीक्षण कार्य गरिंदै

धान र गहुँको वीउ प्रमाणीकरण

गहुँ वीउ वाली अन्तिम खेत निरीक्षण

गहुँको ग्रो आउट टेस्टको विभिन्न गतिविधिहरु

विभिन्न जिल्लामा वीउ विजन कारोबारी/ब्यवसायी तथ सीड कम्पनी, गोदामहरुको अनुगमन निरीक्षण

ओ. जे. टि. विद्यार्थी परिचालन

कार्यालय मा माटो परिक्षण प्रयोगशाला शुरु दाङ्ग

क्रप कटिङ्ग, धान र मकै

स्रोत केन्द्र स्थापनाका लागि हालसम्म गरिएका प्रयासहरु

बाली/वस्तु	जिल्ला
पूष्प	नवलपरासी पश्चिम
फलफुल	कपिलवस्तु
मौरी, Tissue Culture	दाङ्ग
एकिकृत	रोल्पा
बाखा	अर्घाखाँची

हालसम्मका प्रगतिहरुः

- बाखा स्रोत केन्द्र, शित अर्घाखाँचीको जग्गा तारबार कार्य सम्पन्न भएको।
- पुष्प स्रोत केन्द्र, सुनवल, नवलपरासीको DPR तयार भएको। कूल १३ करोड ६० लाख बराबरको लागत अनुमान हुने गरी DPR भएको।
- कपिलवस्तु र दाङ्ग (मौरी) को स्रोत केन्द्रको जग्गा प्राप्तिका लागि संघिय सरकारमा पेश भएको।

आ.व. २०७७/७८ मा समुदायको व्यवस्थापनमा स्थापना भएका पशुपन्छी श्रोत केन्द्रको विवरण

सि.नं.	जिल्ला	श्रोत केन्द्र	संख्या
१	रुकुम	वाखा	१
२	रोल्पा	वाखा	१
३	प्यूठान	घाँस	३
४	पाल्पा	भैसी	१
		ग्रामिण कुखुरा	१
५	दाङ्ग	भैसी	१
६	कपिलवस्तु	भैसी	१
७	वर्दिया	वंगुर	१
८	रुपन्देही	गाई	१
९	नवलपरासी	भैसी	१
१०	अर्घाखाँची	वाखा	१
जम्मा			१३

गाई श्रोत केन्द्र, तिलोत्तमा, रुपन्देही

घांस श्रोत केन्द्र, बाँके

भैसी श्रोत केन्द्र, राजपुर, दाङ्ग

भेडा स्रोत केन्द्र, रुकुम

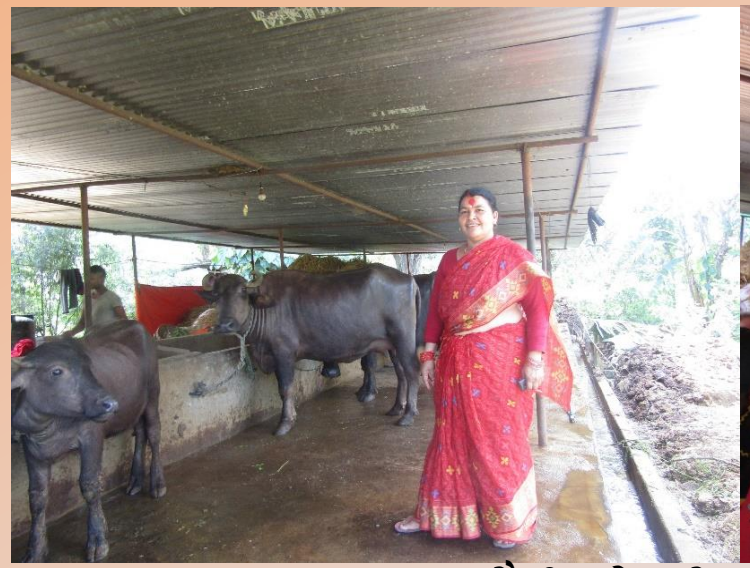

भैसी श्रोत केन्द्र, रामपुर, पाल्पा

समुदायको व्यवस्थापनमा वाखा श्रोत केन्द्र स्थापना निर्मित खोरहरु, रुकुम

बाखा श्रोत केन्द्र, मालारानी, अर्घाखाँचीमा तारबार

समुदायको व्यवस्थापनमा बंगुर श्रोत केन्द्र स्थापना, बाँसगढि, बर्दिया

भैसी श्रोत केन्द्र, विजयनगर, कपिलवस्तु (समपुरक अनुदान)

बायोग्यास सहितको भकारो सुधार कार्यक्रम, रुपन्देही

गुइठा व्यवस्थापन

- घरधुरि संख्याः २५
- आवध्द समुहः १
- भकारो सुधारः २५
- गोवर ग्यास निर्माणः २५ (६ घ मि)

बायोग्यास सहितको भकारो सुधार कार्यक्रम, बर्दिया

गोठ सुधार भएपछी किसान दङ्ग | बर्दिया | २०७८ | भिडियो

617 views · 2 weeks ago #kisaan #agriculture #biogas

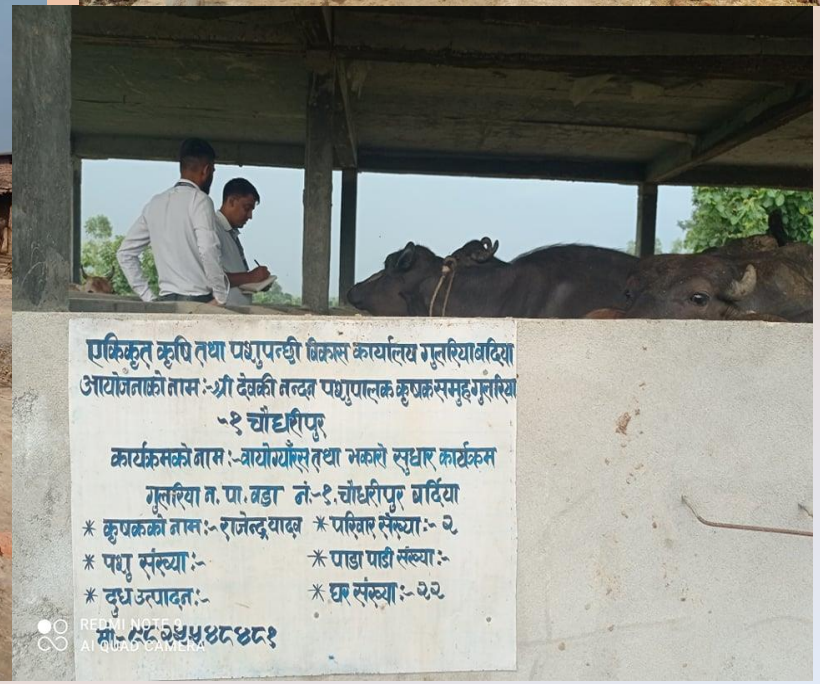

स्थान: गुलरीया १, चौधरीपुर
यादव समूदायका २५ घरधुरीमा बायोग्यास सहित भकारो सुधार

बायोग्यास सहित भकारो सुधार बाणगंगा न.पा. कपिलवस्तु

कृषि क्याम्पसको सहकार्यमा कृषि प्रवर्द्धन कार्यक्रम अन्तरगत कुखुरा घर,नर्सरी घर च्याउ घर र भण्डारण घर दाङ्ग

कृषि तथा पशु विषय अध्यनन् गरेका युवाहरुलाई उधमशिलतामा अनुदान, रुपन्देही

शुलभ कर्जा सहजिकरण तथा ब्याजमा अनुदान कार्यक्रमबाट बाट थालनी गरिएका आयोजनाहरु

नेवा कृषि पशुपन्छी तथा मत्स्य फार्म, गुल्मी

व्यवसायिक तरकारी खेती, नारायणि भण्डारि, १० लाख

घासँ खेती, शिवशंकर यादव

व्यवसायिक पशुपालन, पोखेल पशुपालन फार्म

रुपन्देही

शुलभ कर्जा सहजिकरण तथा ब्याजमा अनुदान कार्यक्रमबाट बाट थालनी गरिएका आयोजनाहरु

पोखरी निर्माण, मा. कृष्ण प्र. न्यौपाने

दुग्ध प्रशोधनको लागि मेसिन खरीद, तिनधारा दुग्ध सहकारी, स

व्यवसायिक तरकारी खेती, नारायणि भण्डारी

घासँ खेती, शिवशंकर यादव

व्यवसायिक पशुपालन, पोखेल पशुपालन फार्म

बजेट	जम्मा खर्च
२८४३७९	१५५४६०

ब.उ.शि.नं ३१२००००१९
(कृषि तथा पशुपन्छीजन्य उद्योग, यन्त्र तथा पूर्वाधार विकास)

- भेटरीनरी रिफरल अस्पताल, रुपन्देही निर्माणको चरणमा रहेको।
- आ.व. २०७५/७६ मा निर्माण शुरु भइ हालसम्म **१० वटा आयोजना निर्माण सम्पन्न भइ** कृषि वस्तुहरुको भण्डारण क्षमता **(Buffering stock) मा ८०५० मे.टन.** क्षमता बृद्धि भएको।चालु आ.व. मा सम्पर्ण आयोजना सम्पन्न हुने।
- मागमा आधारित कृषि बजार पूर्वाधार निर्माण कार्यक्रम अन्तर्गत २ वटा नयाँ थोक बजार, २ वटा नयाँ हाटबजार, ३ वटा हाट बजार सुदृढिकरण, ११ वटा नयाँ संकलन केन्द्र गरी **जम्मा १८ वटा कृषि बजार**को संरचना निर्माण तथा सुदृढिकरण भएको |

कार्यक्रम/क्रियाकलाप	एकाइ	वार्षिक लक्ष्य			बजेट खर्च (लाखमा)	प्रगति स्थिति	
		परिमाण	भार	बजेट लाखमा		भारित	वित्तिय
बजार पूर्वाधार विकास कार्यक्रम	जिल्ला	१२	१००	३४१.००	३१५	१००	९२.३७
शित भण्डार निर्माणमा अनुदान	संख्या	१२	१००	२०००.००	८७०	१००	४३.५
भेटेरीनरी रिफरल अस्पताल निर्माण र पशुरोग अन्वेषण प्रयोगशाला स्थापना	संख्या	२	१००	७००.००	भौतिक पूर्वाधार विकास मन्त्रालयबाट निर्माण कार्य भैरहेको।		

शीत भण्डार निर्माण कार्यक्रम

जम्मा स्विकृत आयोजना	**३५**
सम्झौता नगरेका/कार्य सम्पन्न गर्न नसक्ने योजना	५
२०७५।७६ मा सम्पन्न योजना	३ (१२५ मे.टन.)
स्थानिय तहका लागी शशर्त अनुदान	८ (३१०० मे.टन.)
२०७६।७७ सम्म सम्पन्न भएका आयोजनाहरु	४ (४०० मे.टन.)
लगानी जुटाउन नसकेका आयोजनाहरु	३
२०७७।७८ मा सम्पन्न भएका आयोजनाहरु	**३ (८०५० मे.टन.)**
आ.व. २०७८/७९ मा सम्पन्न हुने आयोजनाहरुः	९ (२८५० मे.टन.)

मुख्य उपलब्धीहरु

- कृषि उत्पादनोप्रान्तको क्षति न्यूनिकरण हुने।
- यस बर्ष कृषि वस्तुहरुको भण्डारण क्षमता (Buffering stock) मा ८०५० मे.टन. क्षमता बृद्धि भएको।

संचालनमा रहेका निर्माण सम्पन्न शीत भण्डारहरु

सि.नं.	विवरण	शीत भण्डारणको क्षमता (मे.टन.)	प्रयोगको अवस्था
१	अस्ट्रिच नेपाल प्रा लि, तिलोत्तमा वडा नं १७	२००	च्याउ तथा तरकारी भण्डारण
२	गौरा पशुपालन फार्म, मधुवन ७, बर्दिया	५०	मासु भण्डारण
३	श्री प्रगतिशिल तरकारी कृषक समूह, धुर्कोट गाँउपालिका वडा नं ६	१००	सुन्तला भण्डारण
४	चर्चित कृषक समूह, कपिलबस्तु नगरपालिका वडा नं ३	५०	तरकारी भण्डारण

अस्ट्रिच नेपाल प्रा लि, रुपन्देही

चर्चित कृषक समूह, कपिलबस्तु

सि.नं.	विवरण	क्षमता (मे.टन.)	प्रयोगको अवस्था
५	अन्नपुर्ण अर्गानिक कृषि अदुवा प्रशोधन केन्द्र	५०	अदुवा भण्डारण
६	हरियाली कृषक समूह, कपिलवस्तु	५०	केराउ भण्डारण
७	अगाहखोला साहारा कृषि सहकारी संस्था	२५	आलु भण्डारण
८	नेपालगंज कोल्ड स्टोरेज एण्ड वेयर हाउजिङ्ग प्रा लि, जानकी गाँ.पा. बाँके	७५००	स्याउ जडिबुटि, आलु भण्डारण
९	भट्टराई दुध उद्योग प्रा.लि., बाँसगढी नगरपालिका ७	५००	प्याज र सुन्तला
१०	बुद्ध सिड कम्पनी प्रा.लि., रामग्राम ५, परासी	५०	आलु र तरकारी

बुद्ध सिड कम्पनी प्रा.लि., रामग्राम ५, परासी

नेपालगंज कोल्ड स्टोरेज एण्ड वेयर हाउजिङ्ग प्रा लि, जानकी गाँ.पा. बाँके

भट्टराई दुध उद्योग प्रा.लि., बाँसगढी नगरपालिका ७

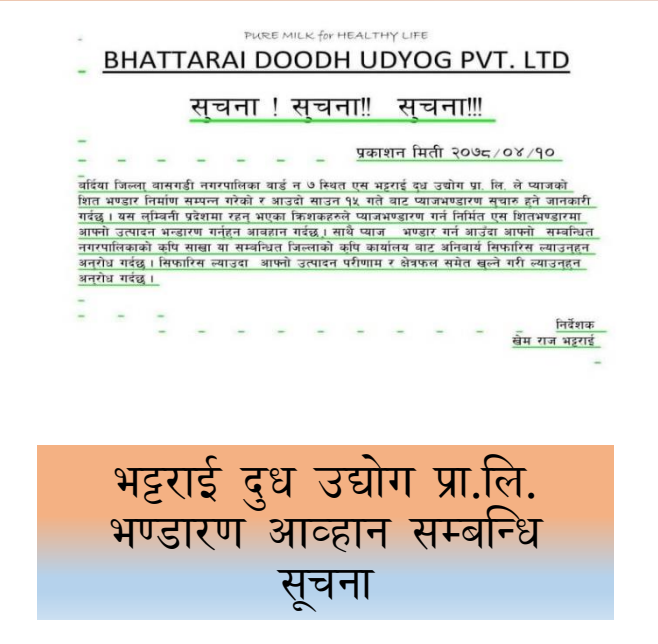

PURE MILK for HEALTHY LIFE

BHATTARAI DOODH UDYOG PVT. LTD

सूचना ! सूचना!! सूचना!!!

प्रकाशन मिती २०७८/०४/१०

वर्दिया जिल्ला बासगढी नगरपालिका वार्ड न ७ स्थित एस भट्टराई दुध उद्योग प्रा. लि. ले प्याजको शित भण्डार निर्माण सम्पन्न गरेको र आउदो साउन १५ गते बाट प्याजभण्डारण सुचारु हुने जानकारी गर्दछु । यस लम्बिनी प्रदेशमा रहन भएका किशकहरुले प्याजभण्डारण गर्न निर्मित एस शितभण्डारमा आफ्नो उत्पादन भन्डारण गर्नहुन आवहान गर्दछु । साथै प्याज भण्डार गर्न आउंदा आफ्नो सम्बन्धित नगरपालिकाको कृषि साखा या सम्वन्धित जिल्लाको कृषि कार्यालय बाट अनिवार्य सिफारिस ल्याउनहुन अनुरोध गर्दछु । सिफारिस ल्याउदा आफ्नो उत्पादन परीणाम र क्षेत्रफल समेत खुल्ने गरी ल्याउनहुन अनुरोध गर्दछु ।

निर्देशक
खेम राज भट्टराई

भट्टराई दुध उद्योग प्रा.लि. भण्डारण आव्हान सम्बन्धि सूचना

चालु आ.व. मा सम्पन्न हुने शीत भण्डार आयोजनाहरु

सि.नं.	विवरण	क्षमता (मे.टन.)
१	किसानका लागि कृषक समूह, गगांदेव गाँउपालिका वडा नं. ३	२००
२	सिजन कृषि सहकारी संस्था लिमिटेड, शिवराज नगरपालिका ५	२५०
३	गुमानसिंह कोल्ड स्टोरेज प्रा लि, शिवराज ६, गडगौडा	३००
४	नुवागाँउ साना किसान कृषि सहकारी संस्था लि., त्रिवेणी गाँ.पा. रोल्पा	५००
५	महाकल्प कृषि सहकारी संस्था लि, शुद्धोधन गाँउपालिका ५	१००
६	भवानी स्ववलम्बन बहुउद्देशिय सहारी संस्था, सम्मरीमाई-५ रुपन्देही	५००
७	साना किसान कृषि सहकारी संस्था लि, मधुवन नगरपालिका वडा नं ८	२००
८	श्री राज एग्रो टेड लिंक प्रा लि, कपिलबस्तु नगरपालिका वडा नं १	५००
९	शिवशक्ति मिश्रित कृषक समूह, पाणिनी गाँउपालिका १, अर्घाखाँची	३००

साना किसान कृषि सहकारी संस्था लि

शिवशक्ति मिश्रित कृषक समूह

सिजन कृषि सहकारी संस्था लिमिटेड

गुमानसिंह कोल्ड स्टोरेज प्रा लि

धान रोप्ने मेसिनको प्रबिधि प्रदर्शनी

आधुनिक प्रविधिका कृषि यन्त्र उपकरण खरिद अन्तर्गत खरिद गरिएको धान रोप्ने मेसिन प्रयोग गरी बाँके र बर्दियाका कृषकहरुका ४० **हेक्टर भन्दा बढी खेतमा धान रोपाई** गरिएको|

[redacted]

[redacted]

[redacted]

[redacted]

मागमा आधारित कृषि उपज बजार कार्यक्रम

बजारीकरणका लागि ढुवानी साधनमा अनुदान

पोखरामा प्रदेशको बिक्रि आउटलेट स्थापना, पोखरा

प्रोटेक्टेड हर्टिकल्चर प्रवर्द्धन कार्यक्रम

३ वटा (दाङ्ग, रुपन्देही र नवलपरासी)

प्रदेशका विभिन्न जिल्लाबाट दैनिक २० देखि २५ हजार लिटर दुध पोखरा र काठमाण्डौं शहरतिर, पैसा गाउँतिर

कपिलवस्तु, अर्घाखाँची र पाल्पाबाट वार्षिक ६० टन छुर्पी इलाम र काठमाण्डौं निर्यात

गुल्मी र अर्घाखाँचीका बाख्रा ब्रिडर हर्डबाट वार्षिक १७०० प्रजनन बोका र बाख्रा देशका ३२ जिल्लामा बिक्रि भई ४०० परिवारमा वार्षिक रु ५ करोड ९५ लाख आम्दानी प्रति परिवार करीब रु १ लाख ५० हजार

साइलेज उद्योग (पाल्पा, रुपन्देही र दाङ्ग)

जिल्ला	उत्पादन (मे ट)	बिक्रि (मे ट)	विक्रि गरेको स्थान
दाङ्ग	२८४	१८०	जिरी, ललितपुर, हेटौंडा, दाङ्ग, बाँके, नुवाकोट र रुपन्देही
रुपन्देही	२६०	१९०	पोखरा, भक्तपुर, परासी, रुपन्देही
पाल्पा	१३५	१३५	स्याङ्गजा, तनहु, पोखरा, काठमाण्डौं, पाल्पा
जम्मा	**६७९**	**५०५**	

साइलेज उत्पादन र निर्यातको निरन्तरता

ब.उ.शि.नः ३१२०००२० युवा लक्षित कार्यक्रम

बजेट	जम्मा खर्च
३१३२४	२०५७६

कृषिकर्मि रोजगारी कार्यक्रम

- कृषिकर्मि रोजगारी कार्यक्रमको लागि २४७ रोजगारदाता छनौट भएकोमा १५६ सामाजिक सुरक्षा कोषमा आबद्ध भइ ४१८ जना कृषिकर्मिलाई प्रत्यक्ष रोजगारी प्राप्त भएको।

कार्यक्रम/क्रियाकलाप	एकाइ	वार्षिक लक्ष्य			खर्च रकम लाखमा	प्रगति स्थिति	
		परिमाण	भार	बजेट लाखमा		भौतिक	वित्तिय
कृषिकर्मी रोजगारी कार्यक्रम	जना	५००	१००	१००	९३	१००	९३
हरित स्वयंसेवक परिचालन	जना	९८३	१००	७६०	५५०	८५.३	७२.४

हरित स्वयम सेवक परिचालन कार्यक्रम

- हरित स्वयम सेवक परिचालन तर्फ १०९ स्थानीय तहहरुका ९८१ वडाबाट श्रोत व्यक्तिको छनौट कार्य सम्पन्न भइ सम्बन्धित जिल्ला कार्यालयहरुको सहजिकरणमा ५१२ वटा नमुना फार्म स्थापना भएको छ।
- कृषि तर्फ ७५ जना तथा पशु सेवा तर्फको ६० जना हरित स्वयम् सेवकलाई विषयगत तालिम प्रदान गरिएको।

हरित स्वयम् सेवक परिचालन कार्यक्रम

क्रंसं.	विवरण	सङ्ख्या
१	छनौट सङ्ख्या	९८१
२	सम्झौता सङ्ख्या	६८२
३	नमुना फार्म स्थापना	५१२

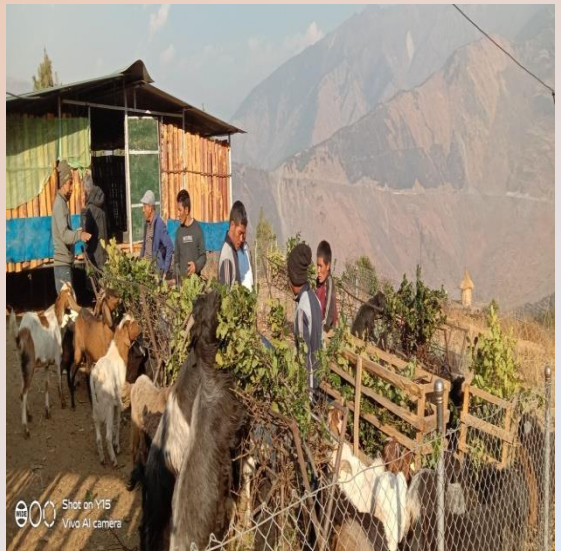

हरित स्वयम् सेवक परिचालन कार्यक्रम, रोल्पा

हरित स्वयंम सेवक अन्तिम बुढा थवाङ

हरित स्वयंम सेवक ऋषिराम रोका रोल्पा न.पा.

स्थानीय तहका प्राविधिकको समन्वयमा हरित स्वयमसेवकलाई तालिम

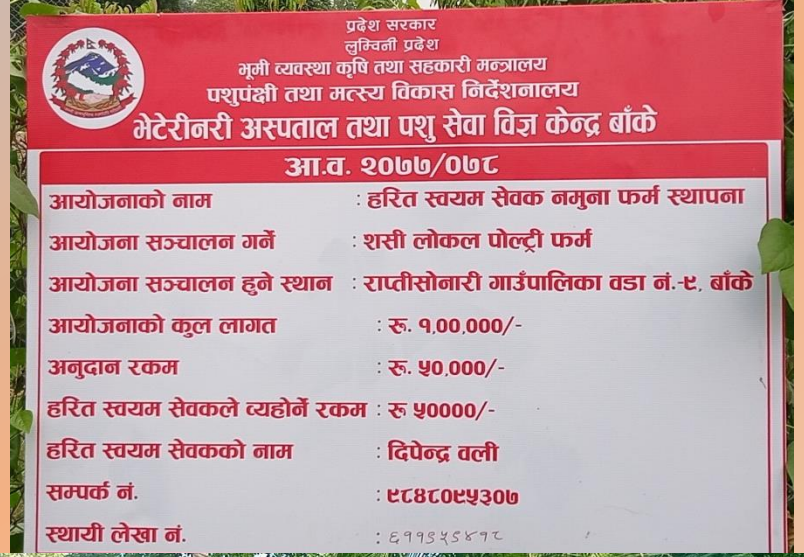
प्रदेश सरकार
लुम्बिनी प्रदेश
भूमी व्यवस्था कृषि तथा सहकारी मन्त्रालय
पशुपंक्षी तथा मत्स्य विकास निर्देशनालय
भेटेरीनरी अस्पताल तथा पशु सेवा विज्ञ केन्द्र बाँके
आ.व. २०७७/०७८
आयोजनाको नाम : हरित स्वयम सेवक नमुना फर्म स्थापना
आयोजना सञ्चालन गर्ने : शसी लोकल पोल्ट्री फर्म
आयोजना सञ्चालन हुने स्थान : राप्तीसोनारी गाउँपालिका वडा नं.-९, बाँके
आयोजनाको कुल लागत : रू. १,००,०००/-
अनुदान रकम : रू. ५०,०००/-
हरित स्वयम सेवकले व्यहोर्ने रकम : रू ५००००/-
हरित स्वयम सेवकको नाम : दिपेन्द्र वली
सम्पर्क नं. : ९८४८०९५३०७
स्थायी लेखा नं. : ६११९५५४१८

REDMI NOTE 9
AI QUAD CAMERA

हरित स्वयम सेवकः टोपलाल घिमिरे

बाणगंगा न.पा. -१ उत्तमनगर, कपिलबस्तु

पहिले

अहिले

हरित स्वयम सेवकः बिनोद कुमार के सी बुद्धभूमी नं.पा. -५ चौरी, कपिलबस्तु

पहिले

अहिले

कृषि प्राविधिकधारका विद्यालयलाई सहयोग

कृषकसँग कृषि विद्यार्थी कार्यक्रम(पढ्दै कमाउँदै)

मधुवन न.पा. बर्दिया स्थित केरा फार्म

घाँसमा आधारित पशुपालन प्रविधि

कृषिकर्मी रोजगारी कार्यक्रममा आबद्ध रोजगारदाताहरुको फार्मको स्थलगत अनुगमन

डुडुवा गा.पा. बाँके: बोयर बाखा फार्म

ब.उ.शि.नं. ३१२०००२१
पशुपन्छी विकास तथा पशु स्वास्थ्य नियमन कार्यक्रम

बजेट	जम्मा खर्च
४९६४५	३६७२२

कार्यक्रम/क्रियाकलाप	एकाइ	वार्षिक लक्ष्य			बजेट खर्च लाखमा	प्रगति स्थिति	
		परिमाण	भार	बजेट लाखमा		भारित	वित्तिय
तराई लक्षित बायोग्यास सहित भकारो सुधार कार्यक्रम	जिल्ला	६	१००	१२०	१०९.३२	९८.२	९१.१
पशु स्वास्थ्य नियमन/शिविर	जिल्ला	१२	१००	३००	२५५	९४.५	८५
खोरेत रोग उन्मूलन अभियान	जिल्ला	१२	१००	४००	३६८.९८	९५.६	९२.२४
गौशाला निर्माणमा सहयोग	जिल्ला	१२	१००	७५	६५.१२	१००	८६.९३

प्रादेशिक पशुजन्य पदार्थ को प्रति व्यक्ति प्रति वर्ष उपलव्धता

पशुजन्य पदार्थ	आवश्यकता	२०७६/७७ को उपलब्धता	२०७७/७८ उपलब्धता	पुग/अपुग	प्रतिशत
दुध ली	९१	७८	८३	-८	८.७९%
मासु केजी	१४	१३.५	१५.२	+१.२	८.५७%
फुल गोटा	४८	४२	४४	-४	८.३३%
माछाकेजी	५	२.७३	३.६७	-१.३३	२६.६६%

क्र.सं.	क्रियाकलाप	भेटेरीनरी अस्पताल तथा पशु सेवा विज्ञ केन्द्र/ एकिकृत कृषि तथा पशुपन्छि विकास कार्यालय									जम्मा
		पाल्पा	रुपन्देही	कपिलवस्तु	रोल्पा	बाँके	दाङ्ग	प्यूठान	रुकुम	वर्दिया	
१	उपचार सेवा	३३३४	७८९४७	१८४९३	८३७१	८१०३	९६३२	३८०८	१४५२	१९२७	१३४०६७
२	प्रयोगशाला सेवा	७१५	२१४९१	१४८८	३९५	२९५	५२३०	८९		६२५	३०३२८
३	पशुपन्छी खोप सेवा	२७२	२२३५४५	५५०७५	६००	२८६७००	१९४३९८	१५		२५०९०७	१०११५१२
४	कृत्रिम गर्भाधान	५३९४	४०६३५	३१३६८	२४०	४१८५	१५२			१६०	८२१३४

पशु स्वास्थ उपचार, प्रयोगशाला सेवा, खोप सेवा तथा Door to Door सेवाहरु

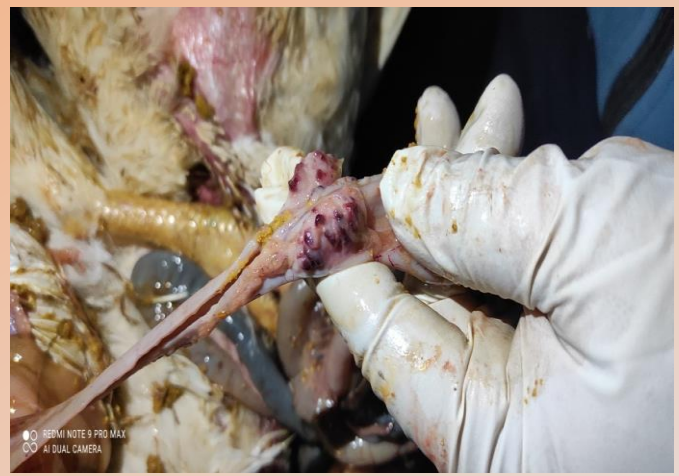

खोरेत रोग नियन्त्रण अभियान

सि.नं.	खोप संचालन भएको जिल्ला	खोरेत खोप लगाईएको पशु संख्या	खोप कार्यमा संलग्न भ्याक्सिनेटर
१	रुपन्देहि र नवलपरासी	१५००००	११६ जना
२	कपिलवस्तु	५४१५६	४२ जना
३	दाङ्ग	८००००	२६ जना
४	वाँके	१३५०००	५० जना
५	बर्दिया	७६९००	३० जना
	जम्मा	४९६०५६	२६४ जना

खोरेत रोग नियन्त्रण अभियान सुभारम्भ

खोरेत रोग नियन्त्रण अभियान

स्थानीय तह / पशु सेवा शाखा

- भ्याक्सिनेसन कार्यमा सहयोग

भूमि व्यवस्था कृषि तथा सहकारी मन्त्रालय

कार्यक्रम स्वीकृत कार्यविधी निर्माण
खोप दर्ता व्यवस्थापनको लागि सफ्टवयर निर्माण

भेटेरिनरी अस्पताल तथा पशु सेवा विज्ञ केन्द्र/ एकिकृत कृषि तथा पशुपन्छी विकास कार्यालय

- भ्याक्सिनेटर नियुक्ति
- भ्याक्सिनेटरलाई अभिमुखिकरण
- खोप कार्यको लजिस्टिक व्यवस्थापन

पशुपन्छी तथा मत्स्य विकास निर्देशनालय

- कार्यक्रम सम्वन्धी अभिमुखिकरण
- खोप व्यवस्थापन सम्वन्धि समन्वय
- खोप वितरण
- समिक्षा

लुम्बिनी प्रदेशमा ५ लाख पशुमा खोरेत खोप

बुटवल टुडे संवाददाता
बुटवल, ३० असार ।

लुम्बिनी प्रदेश सरकारको भूमि व्यवस्था कृषि तथा सहकारी मन्त्रालय अन्तर्गतको पशुपंक्षी तथा मत्स्य विकास निर्देशनालयले चालु आर्थिक वर्षमा ५ लाख पशु चौपायामा खोरेत विरुद्धको खोप लगाएको छ ।

नेपालभरमा पहिलो पटक लुम्बिनी प्रदेश सरकारले सुरुवात गरेको खोरेत विरुद्धको अभियान अन्तर्गत चालु आर्थिक वर्षको अन्त्य सम्ममा ४ लाख ९६ हजार ५६ डोज खोप लगाइएको हो । पशुपंक्षी तथा मत्स्य विकास निर्देशनालय बुटवलका नि.निर्देश डा. परवेज आलमका अनुसार प्रदेशका नवलपरासी, रुपन्देही, कपिलवस्तु, दाङ, बाँके र बर्दिया जिल्लामा खोप अभियान लगाइएको थियो । ६ जिल्लाका ५९ वटा पालिकामा चलाईएको खोप अभियान अन्तर्गत उक्त खोप लगाइएको हो ।

नवलपरासी र रुपन्देही जिल्लामा १ लाख ५० हजार डोज, कपिलवस्तु जिल्लाम ५४ हजार १सय ५६ डोज, दाङ जिल्लामा ८० हजार डोज, बाँके जिल्लामा १ लाख ३५ हजार डोज, बर्दिया जिल्लामा ७६ हजार ९ सय डोज गरी कुल ४ लाख ९६ हजार ५६ डोज खोप लगाइएको हो । पशुपंक्षि तथा मत्स्य विकास निर्देशनालयका नि. प्रमुख डा. परवेज आलमले आगामी वर्ष पनि खोप कार्यक्रम निरन्तरता रहने छ ।

गरिएको छ । बुटवलमा आयोजना गरिएको समिक्षा कार्यक्रममा बोल्दै भूमि व्यवस्था कृषि तथा सहकारी मन्त्री विजय बहादुर यादवले खोप कार्यक्रम अत्यान्ती महत्वपूर्ण कार्यक्रम रहेको भन्दै छाडा चौपायहरुको नियन्त्रण गर्न सकेमा रोग फैलावट हुन बाट जोगिने बताए । उनले यसको लागि प्रदेश सरकारले प्रत्येक पालिकामा एउटा एउटा गौसाला निर्माणका लागि सहयोग गर्न सक्ने भन्दै आवश्यकता अनुसार चौपाया व्यवस्थापना अहिलेको आवश्यकता रहेको बताए ।

समिक्षा कार्यक्रममा बोल्दै प्रदेशको प्रदेशहरुमा पनि अभियानको रुपमा खोप कार्यक्रम चालु हुनुपर्ने बताए । आगामी वर्ष खोप व्यवस्थापनका लागि थप आर्थिक व्यवस्थापन लगायतको व्यवस्था गरिएको भन्दै उनले पशु स्वाथ्य कार्यकर्ताहरुको लागि जोखिम बिमा, भत्ता समेत वृद्धि गरिएको जानकारी दिए । कार्यक्रममा पशु क्वारेन्टाईन कार्यलय भैरहवाका प्रमुख डा. गान्धीराज उपाध्याय, भेटेनरी अस्पताल तथा पशु सेवा विज्ञ केन्द्र भैरहवाका प्रमुख डा. उत्तम आचार्य, दुग्ध उत्पादक किसान सहकारी संघ रुपन्देही अध्यक्ष लेखनाथ पाण्डे, मत्स्य विकास निर्देशनालय मत्स्य

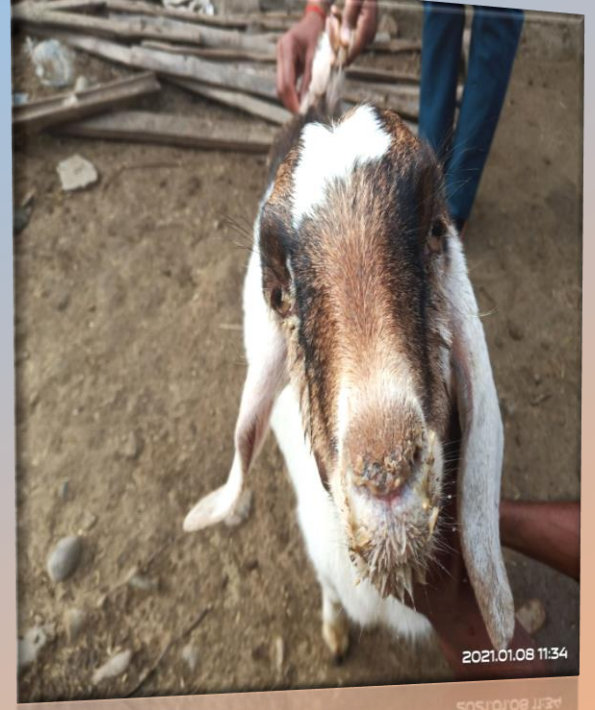

आकस्मिक पशु स्वास्थ्य कार्यक्रम

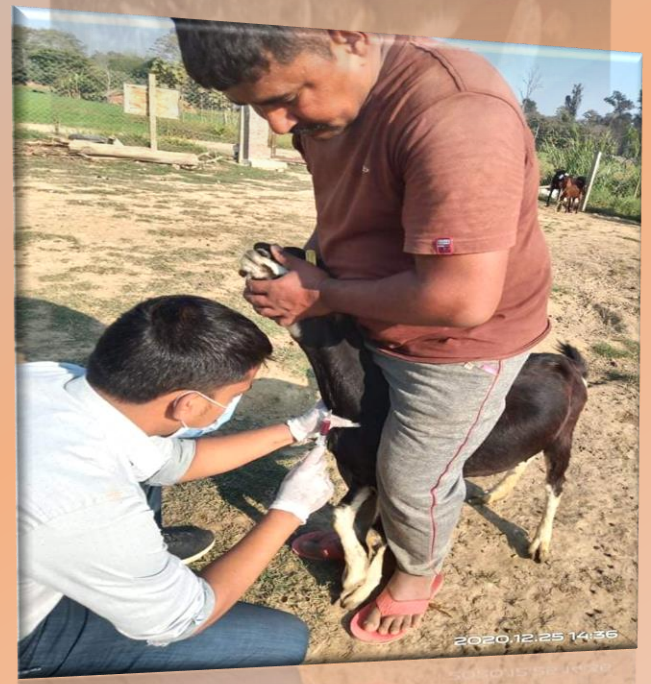

रानीखेत एवम् वर्डफ्लु रोग निदानको लागि नमूना संकलन

प्रादेशिक पशुपन्छी तथा मत्स्य रोग अन्वेषण प्रयोगशाला, नवलपरासी

गौशाला निर्माणमा सहयोग कार्यक्रम

प्रदेश भित्रका १८ वटा गौशाला निर्माण सहयोगका आयोजनाहरु सम्पन्न भएको।

देवदहको कामधेनु गौशालामा भर्मिकल्चर तथा बायो ग्यास प्लान्ट निर्माण

गौशाला अनुगमन तथा अन्तरकृयामा मा. मन्त्रीज्यू

डोर टु डोर कार्यक्रम (रुपन्देही, पाल्पा, बर्दिया, कपिलवस्तु)

कुखुरा विकास फार्मका गतिविधिहरु

सम्पन्न मुख्य कृयाकलापहरुः

- अत्याधुनिक वातानुकुलित खोर निर्माण
- ह्याचरी भवन मर्मत
- करिव ७० करोड बराबरको मासु चल्ला र अण्डा उत्पादनमा योगदान
- हालसम्म २ लाख ६५ हजार ग्रामिण तथा स्थानीय विभिन्न जातका चल्ला उत्पादन
- १ करोड १८ लाख राजश्व संकलन
- दाना उत्पादन गर्ने मेसिन जडान तथा संचालन

समुहका महिला किसानहरुलाई ग्रामिण कुखुरा वितरण

फाल्गुन २४, २०७७ Admin Leave A Comment

कुखुरा तथा गाई भैंसीको दाना २-३ मे.टन. प्रति घण्टा तयार गर्ने मेसिन, १०० KVA को ट्रान्सफरमरका साथै ६२.५ KVA को जेनेरेटर खरिद तथा जडान सम्पन्न गरिएको

कुखुरा तथा गाई भैंसीको दाना २-३ मे.टन. प्रति घण्टा तयार गर्ने मेसिन, १०० KVA को ट्रान्सफरमरका साथै ६२.५ KVA को जेनेरेटर खरिद तथा जडान सम्पन्न गरिएको

अत्याधुनिक खोरमा कुखुरा चल्ला उत्पादन, पोषण सुधारका लागि चल्ला वितरण, तालिम, अत्याधुनिक मेसिनबाट दाना उत्पादन, कुखुराको पानी सुद्धिकरण उपकरण

ब.उ.शि.नं ३१२००००२२

क्षमता अभिबृद्धि तथा सिप विकास तालिम

बजेट	जम्मा खर्च
१४४२२	१०५०१

कार्यक्रम/क्रियाकलाप	एकाइ	वार्षिक लक्ष्य			खर्च रकम लाखमा	प्रगति स्थिति	
		परिमाण	भार	बजेट लाखमा		भौतिक	वित्तिय
मागमा आधारित कृषि तथा पशुपंछि तालिम लिएका लाई उद्यमशिलता अनुदान	संख्या	६००	१००	१८०.००	१६०	१००	८९.३६
सहकारी प्रवर्द्धन तथा उद्यमशिलता तालिम	संख्या	२०	१००	८०.००	७२.५६	१००	९०.७१

तालिम प्रदायक संस्था	महिला	पुरुष	जम्मा	कूल जम्मा
कृषि तालिम केन्द्र, बाँके	१९८	२४२	४४०	१०२१
पशु सेवा तालिम केन्द्र, बाँके	७१	२०१	२७२	
सहकारी प्रशिक्षालय, बाँके	१६१८	१४१	३०९	

मागमा आधारित तालिम कार्यक्रम

तरकारी खेती सम्बन्धि तालिम

च्याउ खेती सम्बन्धि तालिम

स्थलगत तालिम कार्यक्रम (On Farm Training

कागती खेती सम्बन्धि तालिम

क्याउ खेती सम्बन्धि तालिम

हरित स्वयम सेवकहरुलाई तालिम

यन्त्र मर्मत तालिम

स्मार्ट कृषि गाउँका कृषकहरुलाई तरकारी खेति तालिम

कृषकका खेतबारीमा कृषि प्राविधिक

व्यवहारिक सत्र संचालन

तालिम प्रभावकारिता अध्ययन

सहकारी सम्बन्धि तालिमहरु

पुष्प खेती सम्बन्धी advance level तालिम १९ जनालाई

मौरीपालक कृषकहरुको क्षमता विकासका लागि advance level तालिम- २ वटा ५८ जनालाई

अनलाईन तालिमको माग संकलन फारमको शुरुवात

टोल फ्रि नं.
१६६०८१५२०९९

प्रदेशका १२ वटै जिल्लाका कृषकहरुले सेवा लिईरहेको

कृषि ज्ञान केन्द्रहरु मार्फत पालिकामा समन्वय साथै प्रत्येक पालिकालाई किसान कल सेन्टर सम्बन्धि ब्यानर तथा जानकारी मुलक प्रकाशनको उपलब्धता

२०७७/१०/१५
देखि शुरुवात

बन्दाबन्दीको अवस्थामा पनि कृषकलाई प्राविधिक सहयोग पुर्याउन सफल

जिज्ञासाहरुः
तरकारी, फलफुल तथा खाद्यान बालीको उत्पादन प्रविधि, झारपात तथा रोगकिरा व्यवस्थापन, च्याउ उत्पादन, मौरी पालन, पुष्प खेति (हालसम्म ४४)

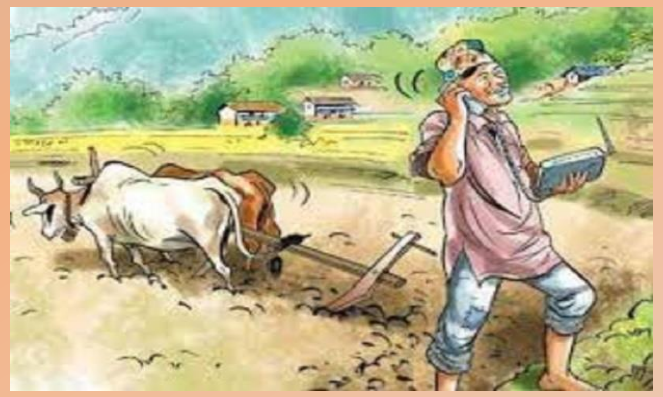

किसान कल सेन्टर

३१२००१२० (संघ शशर्त कार्यक्रम)

बजेट	जम्मा खर्च
४३२१००	२१९७७२

ब्लक विकास कार्यक्रमको प्रगति

लक्ष्य (संख्या)	प्रगती (संख्या)	वार्षिक प्रगती प्रतिशत	
		भौतिक	वित्तिय
१०९	८६	७८.९	६४.६०

- कृषि तर्फ ७८ र पशु तर्फ ८ गरी जम्मा ८६ ब्लक
- ७३५५ हेक्टर क्षेत्रफल, ३०००० के.जी. च्याउको बिउ प्रयोग र ५५०० मौरीको घार वितरण
- ८६ ब्लक संचालक समिती (करीब १४,५९७ लाभग्राही)

वाली वस्तु अनुसार व्लक संख्या

बाली	धान	मकै	गहुँ	मौरी	तरकारी	च्याउ	अदुवा/ बेसार	आलु	दलहन	सुन्तला जात	स्याउ	ओखर	केरा	उखु	कोदो	जम्मा
ब्लक संख्या	२४	११	२	५	१२	२	६	५	२	३	१	१	१	१	२	७८

पशु वस्तु	गाई/भैसी	बाख्रा	बंगुर	जम्मा
संख्या	४	३	१	८

वित्तिय प्रगती

विवरण	लक्ष्य संख्या	प्रगती संख्या	वार्षिक (रकम रु हजारमा)		
			वार्षिक बजेट	खर्च	खर्च प्रतिशत
कृ.ज्ञा.के.,अर्घाखाँची	६	६	१३८००	७३२९.८७	५३.१२
कृ.ज्ञा.के, रोल्पा	१०	१०	२३०००	१९६२५.१	८५.३३
कृ.ज्ञा.के, कपिलवस्तु	१०	१०	२३००	२१२२.३९	९२.२८
कृ.ज्ञा.के.,बाँके	७	३	१७१५०	५६०७	३२.६९
कृ.ज्ञा.के., दाङ्ग	१०	१०	२४५५०	२१९५३	८९.४२
कृ.ज्ञा.के., नवलपरासी	२१	९	४९१००	१६०४५	३२.६८
कृ.ज्ञा.के., पाल्पा	९	७	२०७००	१२१००	५८.४५
कृ.ज्ञा.के.,गुल्मी	११	११	२५३००	२३५६०	९३.१२
ए.कृ.प.वि.का, प्यूठान	९	९	२४०५०	१९१२५	७९.५२
ए.कृ.प.वि.का, रुकुम पूर्व	३	३	६९००	४६९६	६८.०६
ए.कृ.प.वि.का, बर्दिया	८	३	२३२५०	१०२१६	४३.९४
भे.अ.वि.के, रुपन्देही	२	२	१०१७५	६९२३	६८.०४
भे.अ.वि.के, बाँके	१	१	७०५०	६९९८	९९.२६
भे.अ.वि.के, पाल्पा	२	२	१०१७५	१००४९	९८.७६
जम्मा	**१०९**	**८६**	**२५७५००**	**१६६३४९**	**६४.६०**

भैसी ब्लक, बासगढी,बर्दिया

सामान हस्तान्तरण कार्यक्रम

५० वटा मिल्क क्यान, १ मिल्क एनालाईजर

३ वटा नमुना गोठ निर्माण

च्यापकटर बितरण

३ नश्ल सुधार केन्द्र स्थापना

१ घासको श्रोत केन्द्र स्थापना

एचोपैचो कृषि सहकारी संस्था, बासँगढी न पा-३,४,५,र ८, १ दाना मिल स्थापना, २०५ भकारो सुधार, २३४ दुध दुहुने बाल्टि बितरण, १ डेरी पसल स्तरोन्नती, १ साईलोपिट निर्माण, १२ प्रेसर क्लिनर, ४० काउ म्याट आदि।

धान व्लक, गुलरिया, बर्दिया

धान थ्रेसर

सिचाई मोटर तथा डेलिभरी पाईप वितरण

सिडड्रिल

सिचाईका लागी पम्पसेट बितरण

पावर टिलर-रिपर वितरण तथा संचालन

१५० हेक्टरमा धान विस्तार

तरकारी ब्लक, रुन्टीगढी, रोल्पा

तरकारी व्लक, त्रिवेणी ४, रोल्पा

मास ब्लकका लागि यन्त्र उपकरण वितरण, सुनिलस्मृति, रोल्पा

भटमास ब्लक, सुनछहरी, रोल्पा

तरकारी ब्लक, सिस्ने, रुकुम पूर्व

मौरी व्लक, सरुमारानी, प्यूठान

अदुवा व्लक, मल्लरानी, प्यूठान

तरकारी व्लक, स्वर्गद्वारी, प्यूठान

मौरी ब्लक, वाणगंगा, कपिलवस्तु

धान ब्लक, कपिलवस्तु

मकै ब्लक, राप्ती सोनारी, बाँके

उँखु ब्लक, रूरूक्षेत्र , गुल्मी

बंगुर व्लक, गुल्मीदरबार, गुल्मी

गाई/भैसी व्लक, खजुरा, बाँके

ब्लक विकास कार्यक्रम, दाङ्ग

भैसी व्लक, प्रतापपुर, रुपन्देही

बाखा व्लक, सैनामैना, रुपन्देही

व्लक विकास कार्यक्रम, अर्घाखाँची

ब्लक विकास कार्यक्रम, अर्घाखाँची

व्लक विकास कार्यक्रम, नवलपरासी (व.सु.प.)

स्थानीय तहमा शशर्त अनुदान अन्तर्गत संचालित कार्यक्रमहरु

क्र.सं.	कार्यक्रम	बजेट प्रति पालिका	पालिका संख्या	कूल बजेट (हजारमा)	कैफियत
१	कोभिड विशेष कृषि कार्यक्रम	५८५०	१०९	६३७६५०	सबै पालिका
२	पशु वधशाला निर्माण	४००००	१	४००००	बुटवल उ.प.न.पा.
३	पशु वधशाला निर्माण	४००००	१	४००००	घोराही उ.प.न.पा.
४	पशु वधशाला निर्माण	२००००	१	२००००	कोहलपुर न.पा.
५	शित भण्डार निर्माण सहयोग कार्यक्रम	४१०००	१	४१०००	सुस्ता गा.पा.
६	शित भण्डार निर्माण सहयोग कार्यक्रम	१००००	१	१००००	गैंडहवा गा.पा.
७	शित भण्डार निर्माण सहयोग कार्यक्रम	२००००	१	२००००	रामपुर न.पा.
८	शित भण्डार निर्माण सहयोग कार्यक्रम	९०००	१	९०००	प्यूठान न.पा.
९	शित भण्डार निर्माण सहयोग कार्यक्रम	७०००	१	७०००	माण्डवी गा.पा.
१०	शित भण्डार निर्माण सहयोग कार्यक्रम	२५०००	१	२५०००	खजुरा गा.पा.
११	शित भण्डार निर्माण सहयोग कार्यक्रम	सम्पन्न भैसकेको आयोजना	१	०	नौबहिनी गा.पा.
१२	शित भण्डार निर्माण सहयोग कार्यक्रम		१	०	मालारानी गा.पा.
	जम्मा			८५३६५०	

कोविड विशेष कृषि कार्यक्रम अन्तर्गत संचालित कार्यक्रमहरु, रोल्पा

स्थानीय तह शशर्त अनुदान तर्फ निर्माण सम्पन्न शित भण्डार गृह (५०० मे.टन.)

मन्त्रालय तथा जिल्ला कार्यालयहरुवाट ल्याइएका राम्रा अवधारणाहरु (Good Practices)

- अनुदान कार्यक्रममा **अनुदानग्राहीको छनौट पश्चात १ हप्तासम्मको गुनासो गर्नसक्ने व्यवस्था** मिलाईएको।

- अनुदानप्राप्त अनुदानग्राहीहरुबाट **सम्झौता अघि कार्ययोजना स्विकृत अघि र कार्य सम्पन्न पश्चात कार्यप्रगति प्रस्तुतिकरण गर्ने ब्यवस्थाको शुरुवात** गरिएको।

- कार्यक्रम कार्यान्वयनको प्रभावकारिताको लागि प्रत्येक १५-१५ दिनमा जिल्लास्थित कार्यालयहरुसंग प्रगति र कार्यक्रम कार्यान्वयनका बारेमा virtual मिटिङ्गको थालनी भएको।

❖प्रत्येक स्थानिय तहका प्राविधिकहरुसँग बैठक

❖**Bulk SMS system** लागु गरी सरोकारवालाहरुलाई जानकारी दिने कार्यको सुरुवात।

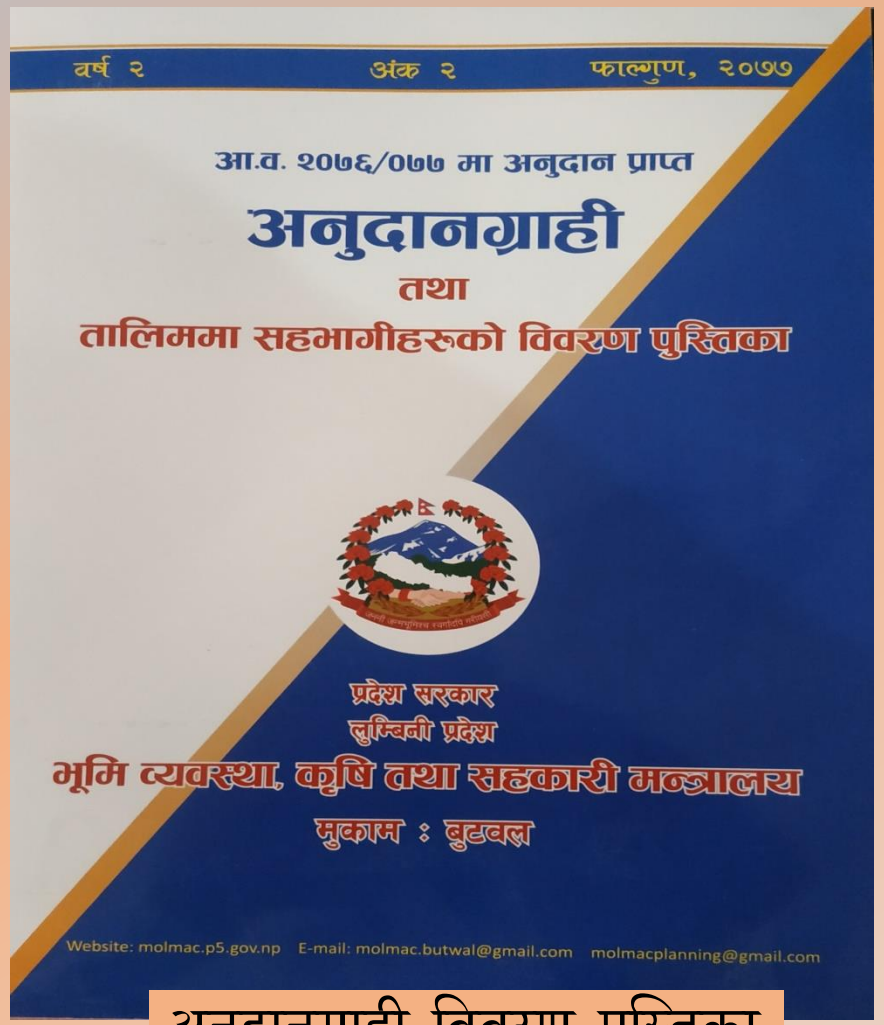

अनुदानग्राही विवरण पुस्तिका

परिक्षण तथा प्रसार संगसंगै

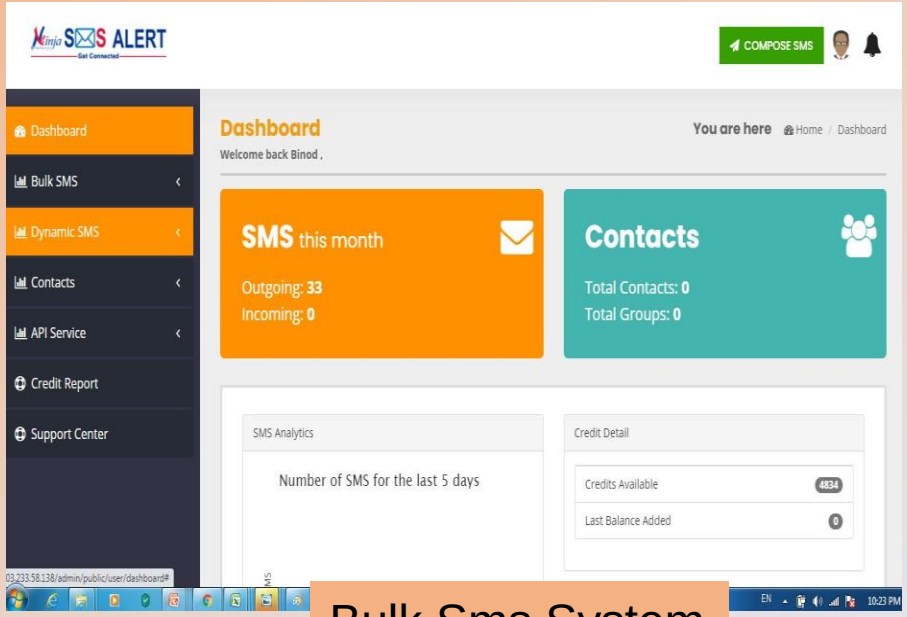

Bulk Sms System

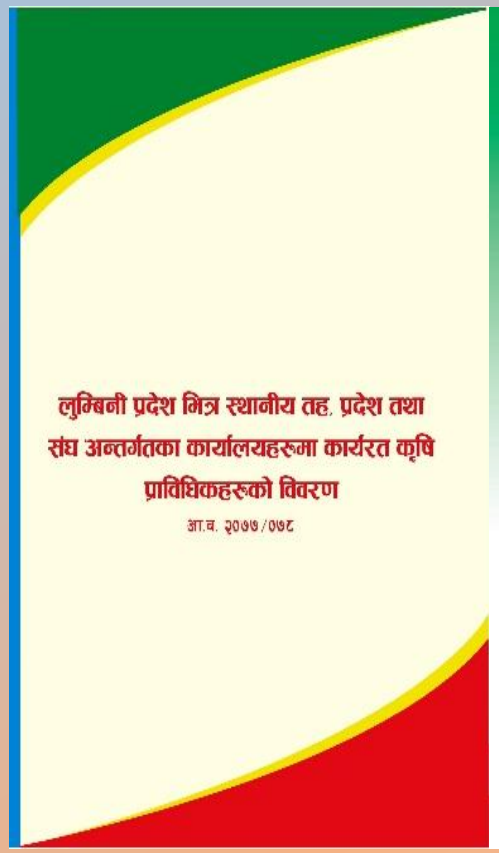
लुम्बिनी प्रदेश भित्र स्थानीय तह, प्रदेश तथा
संघ अन्तर्गतका कार्यालयहरूमा कार्यरत कृषि
प्राविधिकहरूको विवरण
आ.व. २०७७/७८

श्रोत केन्द्र र व्यवसायिक
कृषकको प्रोफाईल
प्रदेश सरकार
लुम्बिनी प्रदेश
भूमि व्यवस्था, कृषि तथा सहकारी मन्त्रालय
कृषि विकास निर्देशनालय
बुटवल, नेपाल
फोन नं. ०७१-४२०५४३, ०७१-४२००१२
Website: doad.p5.gov.np
Email: doad.p5@gmail.com

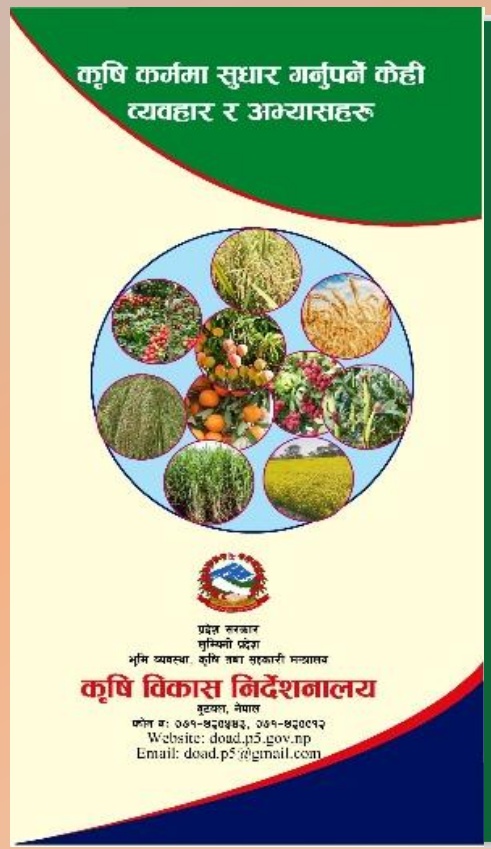
कृषि कर्ममा सुधार गर्नुपर्ने केही
व्यवहार र अभ्यासहरू
प्रदेश सरकार
लुम्बिनी प्रदेश
भूमि व्यवस्था, कृषि तथा सहकारी मन्त्रालय
कृषि विकास निर्देशनालय
बुटवल, नेपाल
फोन नं: ०७१-४२०५४३, ०७१-४२०९१२
Website: doad.p5.gov.np
Email: doad.p5@gmail.com

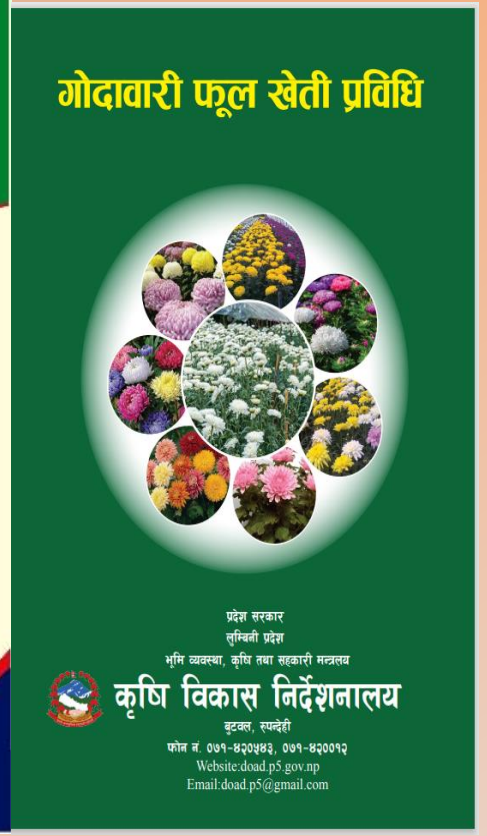
गोदावारी फूल खेती प्रविधि
प्रदेश सरकार
लुम्बिनी प्रदेश
भूमि व्यवस्था, कृषि तथा सहकारी मन्त्रलय
कृषि विकास निर्देशनालय
बुटवल, रुपन्देही
फोन नं. ०७१-४२०५४३, ०७१-४२००१२
Website:doad.p5.gov.np
Email:doad.p5@gmail.com

Poultry
Development Farm
Information & Management System
User Manual

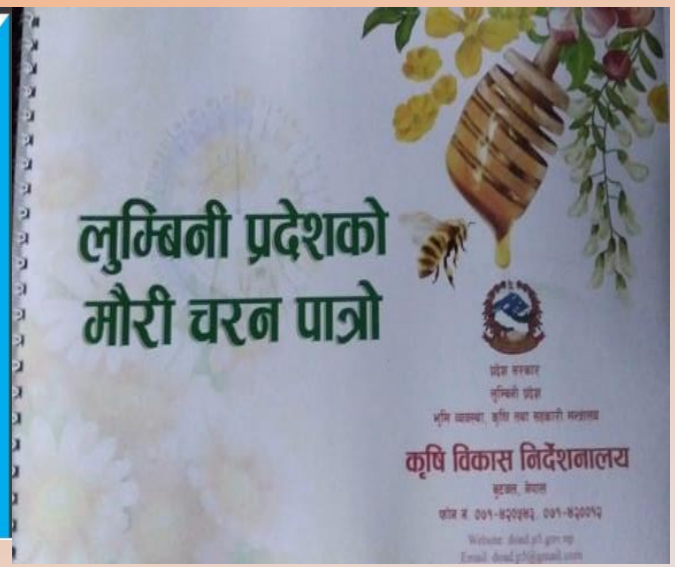
लुम्बिनी प्रदेशको
मौरी चरन पात्रो
कृषि विकास निर्देशनालय

सयपत्री फूल
खेती प्रविधि

जम्मा राजश्व संकलन (कुल)- रु. १,९२,६८,३१४।-

सि.नं.	कार्यालयको नाम	राजश्व आम्दानी रु.
१	कुखुरा विकास फार्म खजुरा वाँके	१,१७,९८,९४१।-
२	मत्स्य विकास केन्द्र शम्सेरगञ्ज वाँके	२०,५१,४००।-
३	कृषि ज्ञान केन्द्र, विज्ञ केन्द्र तथा अन्य कार्यालयहरु	१३,९१,११०।-
४	भूमि व्यवस्था, कृषि तथा सहकारी मन्त्रालय	३९,४९,२००।-
	जम्मा	१,९२,६८,३१४।-
अक्षरेपि एक करोड बयानब्बे लाख अठ्सठ्ठी हजार तिन सय चौध मात्र।		

मन्त्रालय तथा मातहतको कार्यालयहरुको बेरुजु विवरण (रकम रु. हजारमा)

कार्यालयको नाम	असुल	अनियमित	प्रमाण पेश नभएको	पेश्की	जम्मा	असुल	नियमित	प्रमाण पेश नभएको	पेश्की	जम्मा	असुल	नियमित	प्रमाण पेश नभएको	पेश्की	जम्मा
भूमि व्यवस्था, कृषि तथा सहकारी मन्त्रालय	१६९६	१०२१९	८५३१	०	२०४४६	११२०	५२१५	५९४१	०	१२२७६	५७६	५००४	२५९१	०	८१७०
बाली संरक्षण प्रयोगशाला, प्रयोगशाला	१४९६	०	०	०	१४९६	०	०	०	०	०	१४९६	०	०	०	१४९६
कृषि ज्ञान केन्द्र, पाल्पा	१४८	०	५६	०	२०४	०	०	०	०	०	१४८	०	५६	०	२०४
कृषि ज्ञान केन्द्र, गुल्मी	८	२५०	२५६	०	५१४	०	०	०	०	०	८	२५०	२५६	०	५१४
कृषि ज्ञान केन्द्र, अर्घाखाँची	०	१२	०	०	१२	०	०	०	०	०	०	१२	०	०	१२
कृषि ज्ञान केन्द्र, कपिलबस्तु	६३	४३९०	७४७९	०	११९३२	०	०	१३८	०	०	६३	४३९०	७३४१	०	११७९४
कृषि ज्ञान केन्द्र, रोल्पा	०	०	०	०	०	०	०	०	०	०	०	०	०	०	०
कृषि ज्ञान केन्द्र, दाङ	६	३३७	१०४	०	४४७	०	०	०	०	०	६	३३७	१०४	०	४४७
भेटेरिनेरी अस्पताल तथा पशु सेवा विज्ञ केन्द्र, रोल्पा	०	०	०	०	०	०	०	०	०	०	०	०	०	०	०
भेटेरिनेरी अस्पताल तथा पशु सेवा विज्ञ केन्द्र,दाङ	१९	२७८	०	०	२९७	०	०	०	०	०	१९	२७८	०	०	२९७
जम्मा	३४३७	१५५८५	१७०४२	०	३६०६५	११२१	५३१४	६६९५	०	१२३७७	२३१६	१०२७१	१०३४७	०	२२९३४

बेरुजु फर्छ्यौटः ३४ प्रतिशत, बाँकि बेरुजुः दुई करोड उनन्तिस लाख नौ सय चौतिस मात्र।

प्रदेश विकास समस्या समाधान समितिमा पेश गरिएका मूख्य समस्या तथा समाधानका उपायहरु

आयोजना कार्यान्वयनमा देखिएका मुख्य मुख्य समस्याहरु	समस्या समाधान गर्न गरिएका प्रयासहरु	समस्या समाधानको लागी सुझाव
नीतिगत तथा कानुनी समस्या अनुदानमा सार्वजनिक खरिद ऐन पालना गर्न कठिनाई	कृषि व्यवसाय प्रवर्द्धन ऐनको मस्यौदा तयार भइरहेको	कृषि अनुदान वितरण तथा व्यवस्थापन सम्बन्धि छुट्टै ऐनको व्यवस्था हुनुपर्ने।
स्थानीय निकाय र प्रादेशिक कार्यालय बीच समन्वयमा कमि।	स्थानीय तहसँग विभिन्न कार्यक्रम तथा गोष्ठी मार्फत समन्वयको प्रयास प्रत्येक वडामा प्राविधिकको व्यवस्था गरिदै।	प्रदेश र स्थानीय तहलाई जोड्ने समन्वय संजाल निर्माण।
कार्यगत तथा ब्यवस्थापकिय •प्राविधिक जनशक्ति अभाव	• केही हदसम्म वडामा रहने प्राविधिकबाट समस्या समाधान हुने।	• स्थायी पदपुर्ति गर्नुपर्ने। • स्थानीय तह र प्रदेशमा जनशक्ति क्षमता विकास, तालिम तथा उत्प्रेरणा दिनुपर्ने

प्रदेश राजधानीको जग्गा व्यवस्थापन सम्बन्धी प्रगती विवरण

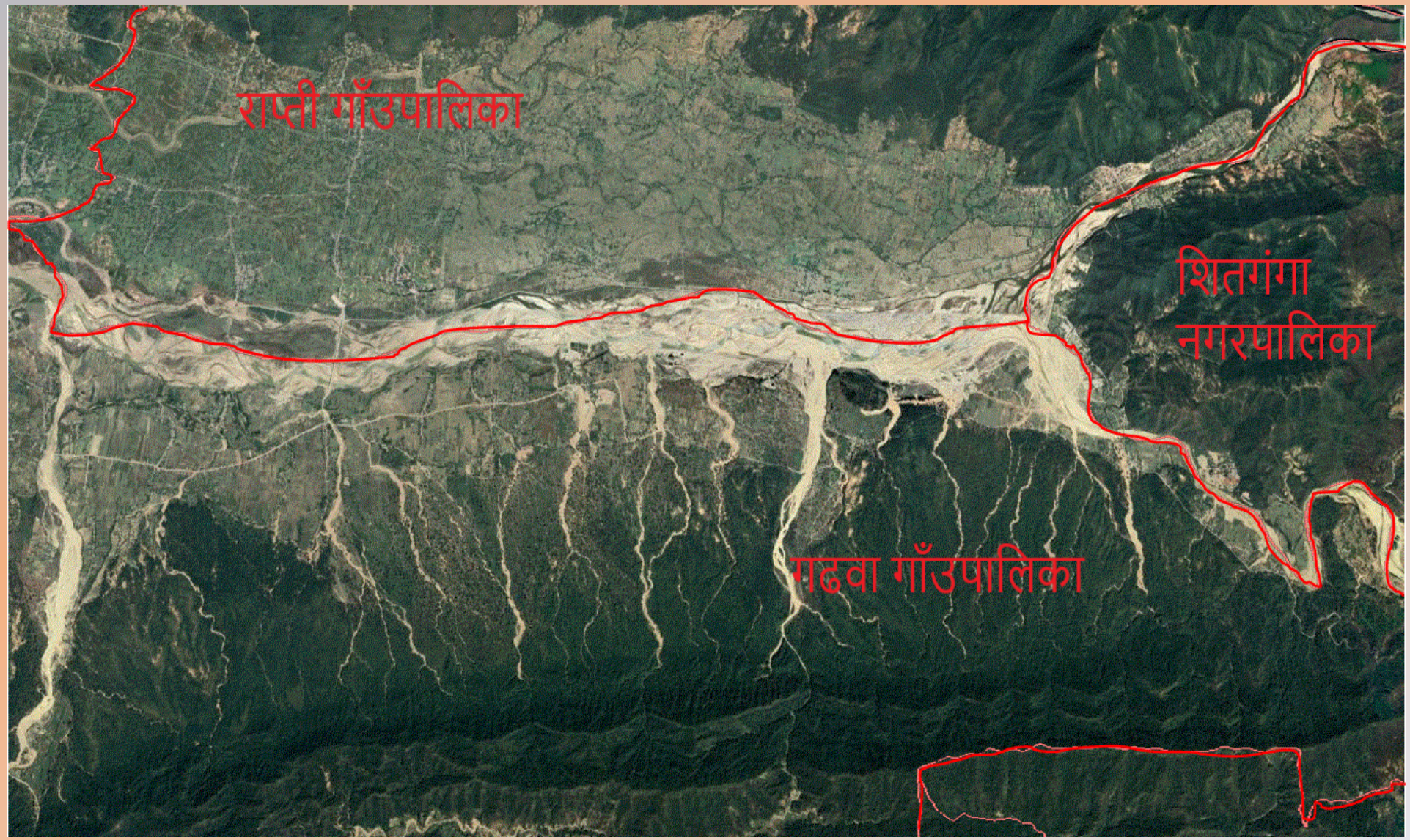

जिम्मेवारी

- प्रदेश राजधानी व्यवस्थापन समन्वय समितिको मितिः २०७७।०८।११ मा बसेको बैठकको निर्णय अनुसार भूमि व्यवस्था, कृषि तथा सहकारी मन्त्रालयलाई देहायको जिम्मेवारी तोकिएको थियो ।

  "लुम्बिनी प्रदेशको स्थायी राजधानी व्यवस्थापनको लागि आवश्यक सबै किसिमका जग्गाको विवरण संकलन तथा विश्लेषण गरी समिति समक्ष पेश गर्ने"

प्रगतीको अवस्था

- जग्गाको लगत संकलन गर्ने कार्यमा सहजीकरणको लागि मालपोत कार्यालय र नापी कार्यालय संग नियमित समन्वय बैठक गर्ने गरिएको।
- साविक लालमटिया, गोबरडिहा, पत्रिङ्गा र सिसहनिया गा. वि.स.को नक्शामा कायम रहेका सबै कित्ता जग्गाहरुको नापीको प्लट रजिष्टर बमोजिमको विवरण कम्प्युटरमा प्रविष्ट गरी डाटाबेस तयार गर्ने कार्य सम्पन्न गरिएको।
- प्रदेश पुर्वाधार विकास प्राधिकरण सँगको समन्वयमा साविक लालमटिया, गोबरडिहा, पत्रिङ्गा र सिसहनिया गा. वि.स.को कित्तानापीको नक्शाको डिजिटल डाटा खरिद कार्य सम्पन्न भएको ।
- राजधानी क्षेत्रको भू उपग्रह तस्विर (ZY3, satellite image) भूमिव्यवस्था सहकारी तथा गरिबी निवारण मन्त्रालयमा माग गरी भू उपग्रह तस्विर प्राप्त गरिएको।

प्रगतीको अवस्था.....

- लगत संकलन र विश्लेषणको कार्य गर्न लागि २ (जना) नापी अधिकृत करारमा नियुक्त गरी २०७८ वैशाख महिना देखी प्रदेश राजधानीमा बसी कामकाज गर्ने गरी खटाईएको।
- साविक नापीको करिव ९२ थान भन्दा बढी नक्शाहरु जोडी Merged Data तयार गरिएको।
- जग्गाधनीहरुको नामावली सहितको विवरणको डिजिटल डाटा संघीय मन्त्रालय मार्फत भूमिव्यवस्थापन तथा अभिलेख विभाग सँग माग गरिएको ।

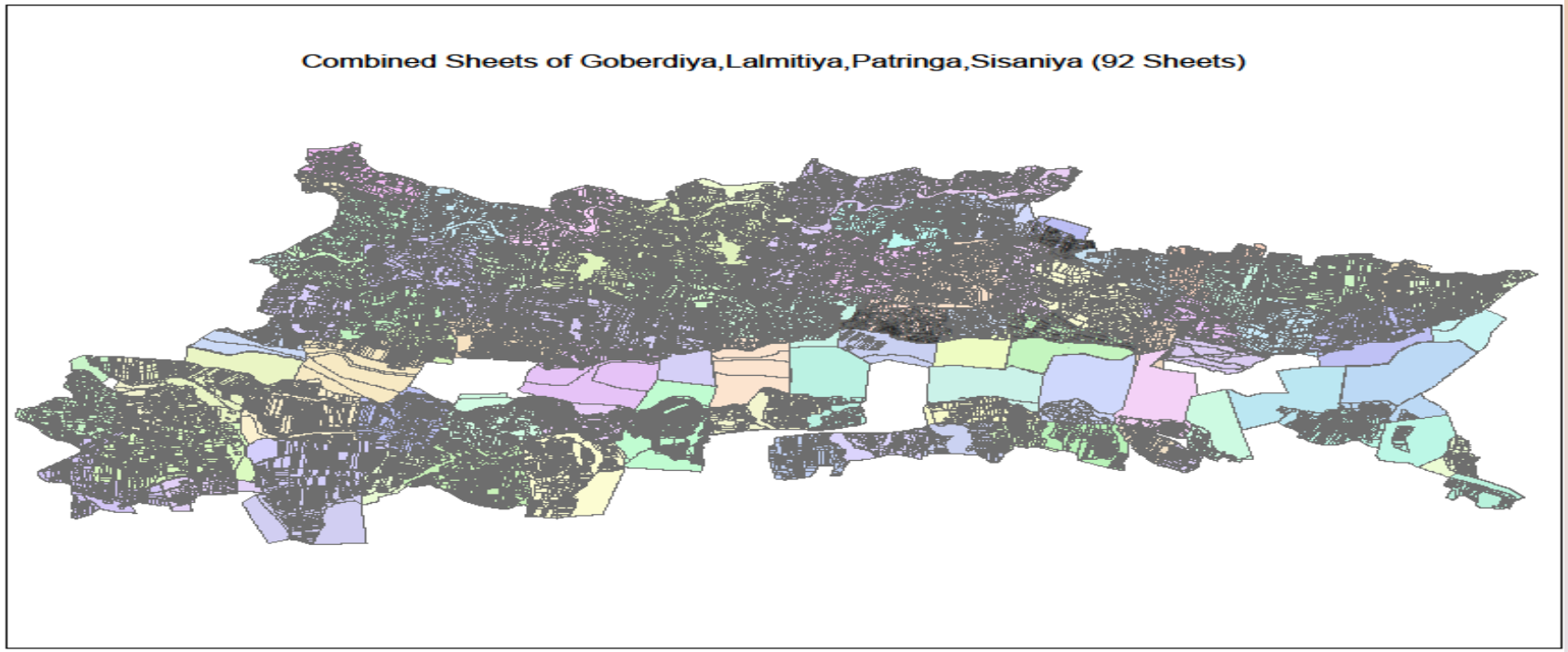

प्रगतीको अवस्था.....

- कित्तानापीको नक्शालाई Satellite Image मा Overlay गरी विश्लेषण शुरु गरिएको ।

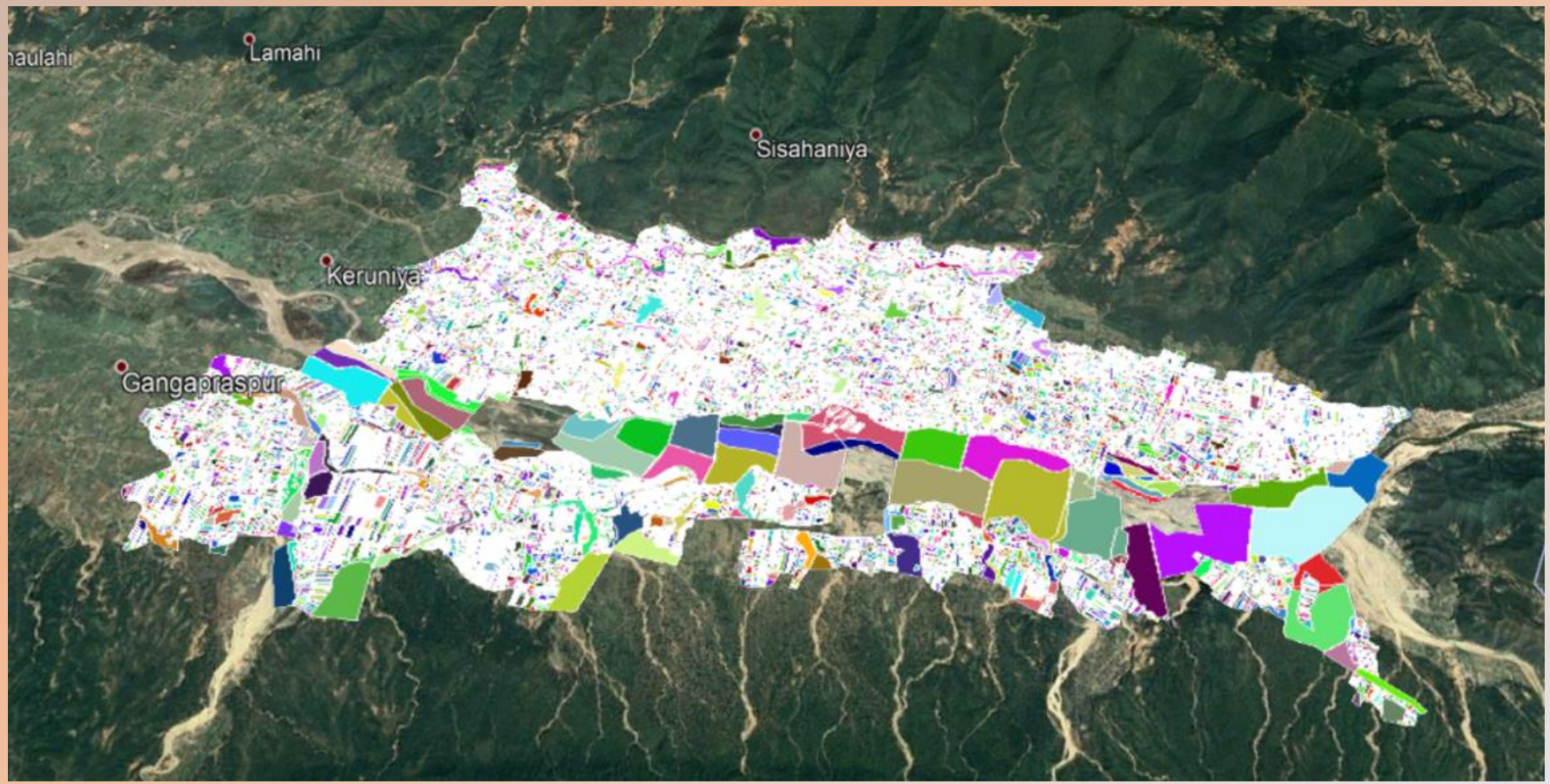

सरकारी जग्गाको अवस्था विश्लेषण

- लगत अनुसारको सरकारी जग्गाको पहिचान गर्ने र त्यसको हालको अवस्थाको विवरण लिने कार्य शुरु गरिएको ।

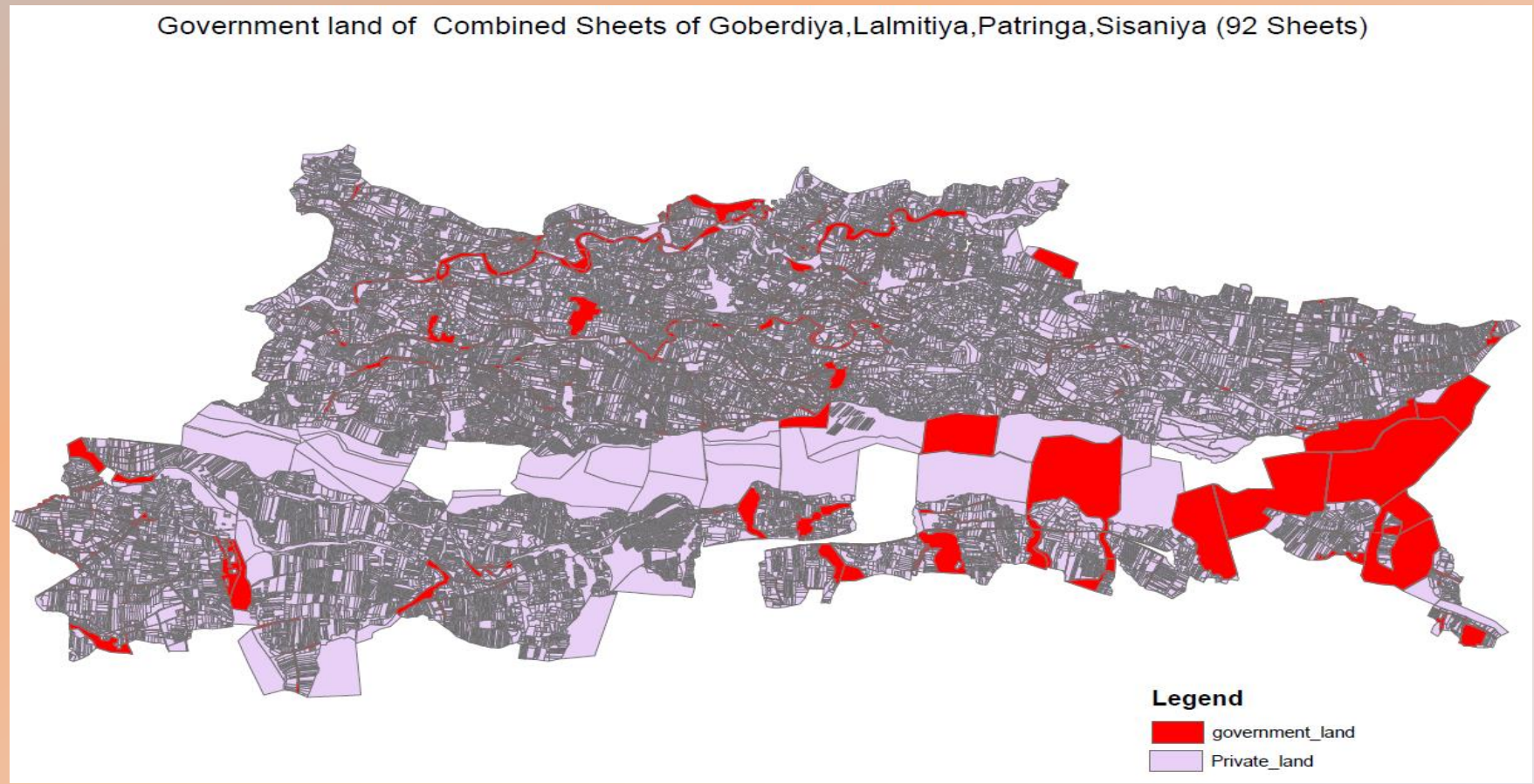

कित्तानापीको नक्शा Overlay गर्दा देखिएको अवस्था

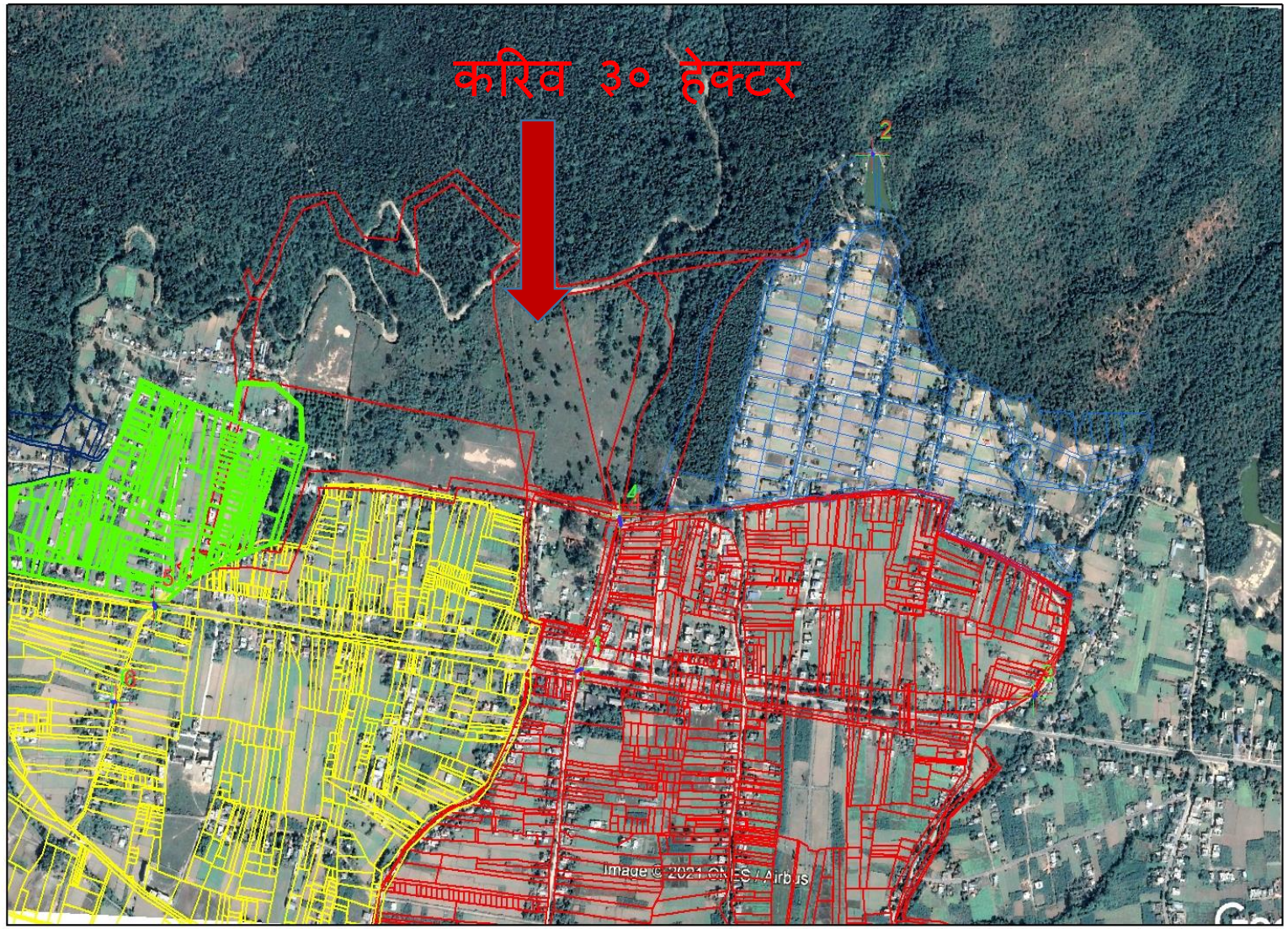

कित्तानापीको नक्शा Overlay गर्दा देखिएको अवस्था

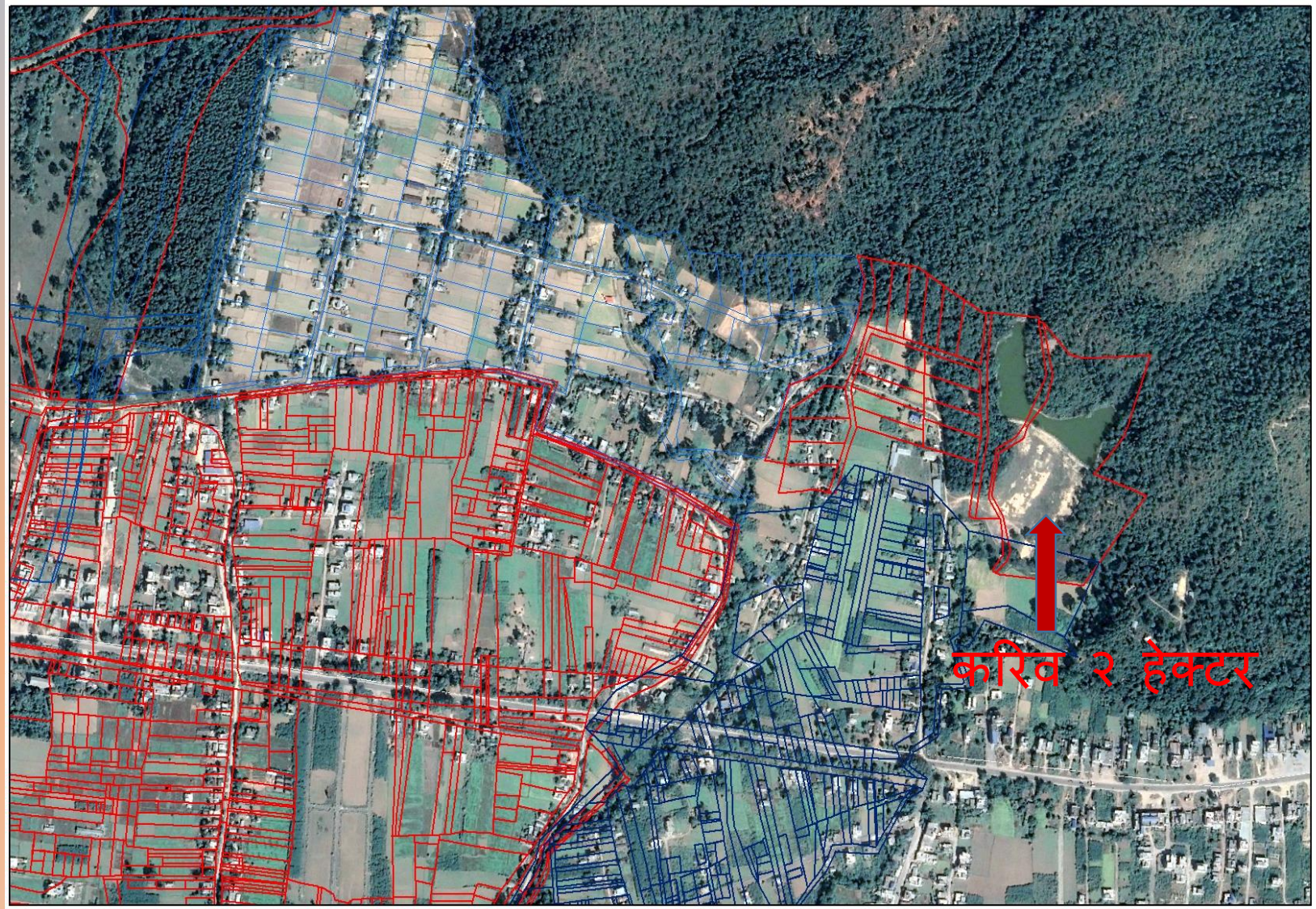

कित्तानापीको नक्शा Overlay गर्दा देखिएको अवस्था

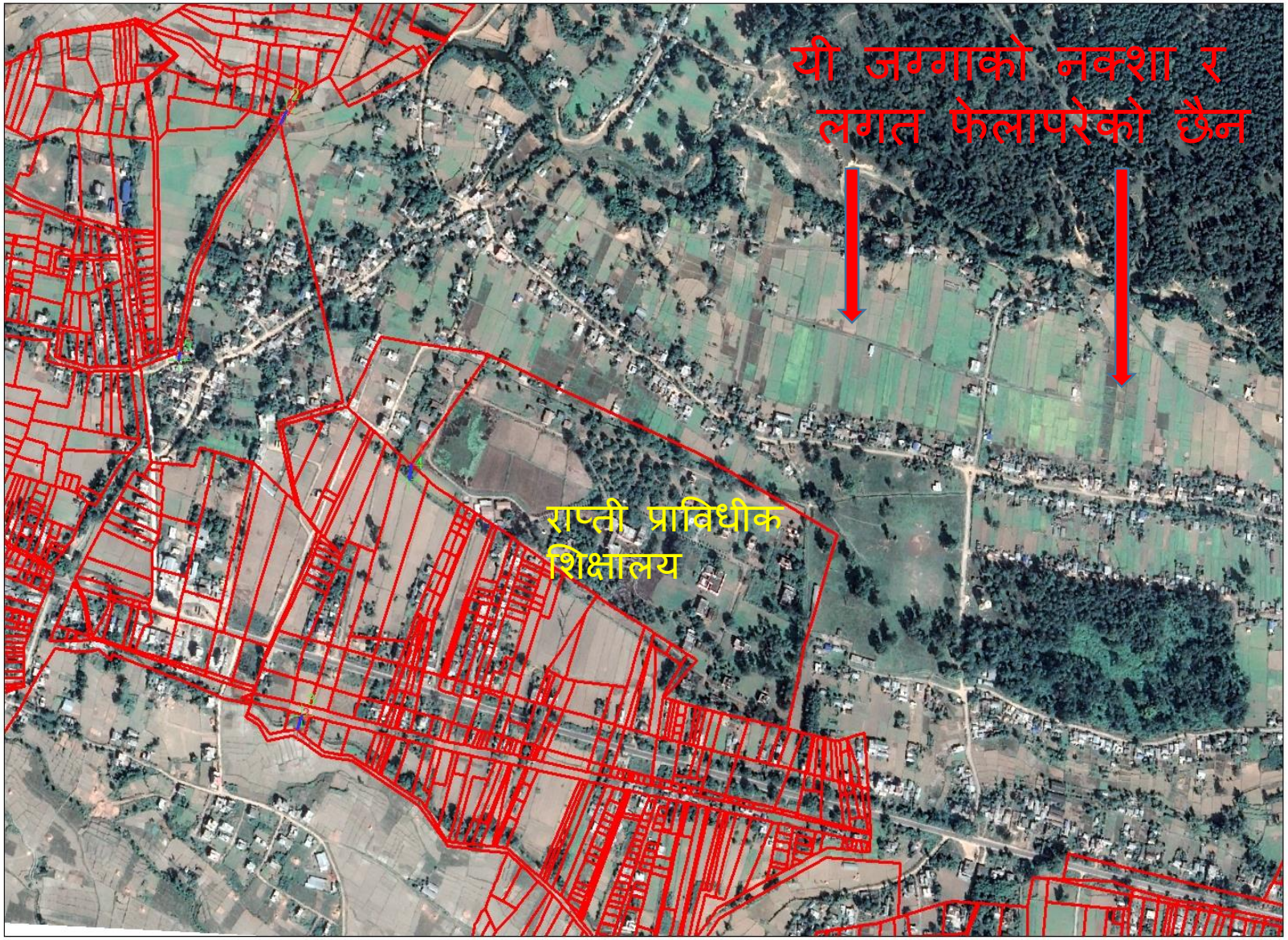
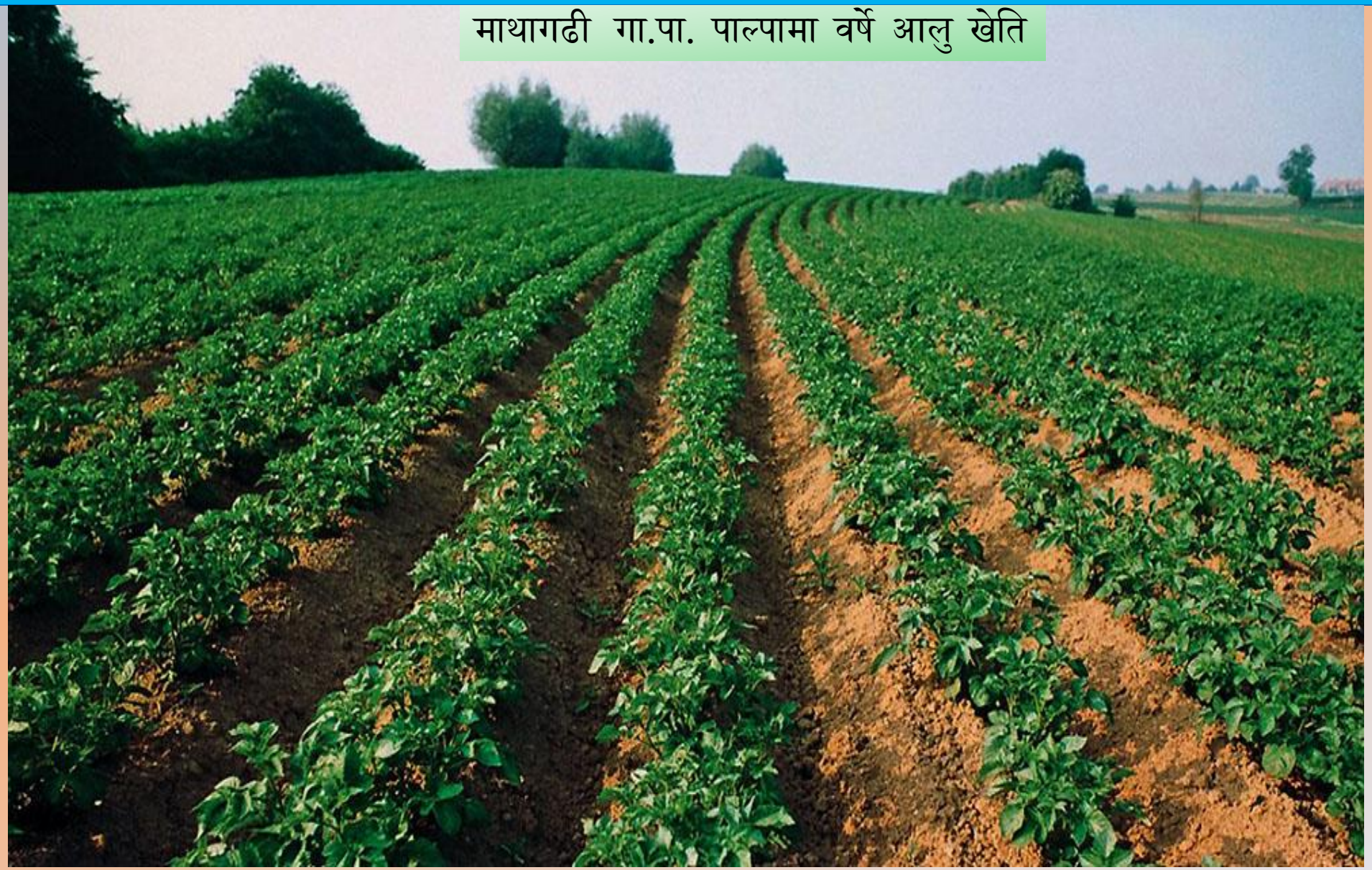
धन्यवाद!